

320001

B. A. / B. B. A. / B. C. A. (Third Year) Examination, 2024
FOUNDATION COURSE

Paper : First

भाग / Part-A : LANGUAGE and CULTURE - भाषा और संस्कृति

भाग / Part-B : ENGLISH LANGUAGE and COMMUNICATION SKILL

(परीक्षार्थी द्वारा नीले/काले बाल प्वाइंट पेन द्वारा भरा जाय)

(To be filled up by the candidate by blue/black ball-point pen)

Duration : 1+1=2 hours

Maximum Marks : 50+50=100

महत्वपूर्ण निर्देश/Important Instructions

- प्रश्न-पत्र दो भागों में विभाजित है भाग-A व भाग-B। प्रत्येक भाग के लिये 1 घण्टा समय व 50 अंक निर्धारित है।
Question paper divided in two parts Part-A & Part-B. For each part time allowed only one hour and each part is of 50 marks.
- अपना अनुक्रमांक उत्तर पत्र (ओ एम आर) पर पेन से निर्धारित स्थान पर लिखें।
Write your Roll Number on Answer Sheet (OMR) by pen in the space provided.
- प्राप्त उत्तर-पत्र को न तो मोड़ें और न ही विकृत करें। दूसरा उत्तर-पत्र नहीं दिया जायेगा।
Answer Sheet should not be folded or mutilated. A second Answer Sheet shall not be provided.
- प्रश्न-पुस्तिका में प्रत्येक प्रश्न के चार वैकल्पिक उत्तर दिये गये हैं। प्रत्येक प्रश्न के वैकल्पिक उत्तर के लिए आपको उत्तर-पत्र (ओ एम आर) की सम्बन्धित पंक्ति के सामने दिये गये वृत्त को पेन से गाढ़ा करना है।
Each question in this Booklet is followed by four alternative answers. For each question, you are to record the correct option on the Answer Sheet (OMR) by darkening the appropriate circle in the corresponding row of the Answer Sheet (OMR), by pen.
- प्रत्येक प्रश्न के उत्तर के लिए केवल एक ही वृत्त को गाढ़ा करें। एक से अधिक वृत्तों को गाढ़ा करने पर अथवा एक वृत्त को अपूर्ण भरने पर वह उत्तर गलत माना जायेगा।
For each question, darken only one circle on the Answer Sheet. If you darken more than one circle or darken a circle partially, the answer will be treated as incorrect.

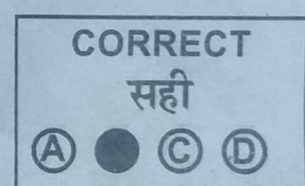
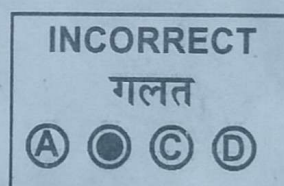
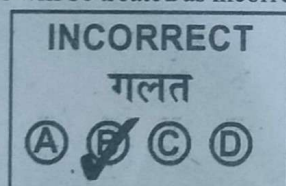
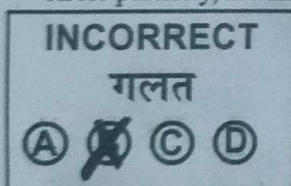

- परीक्षा के उपरान्त उत्तर-पत्र (ओ एम आर) परीक्षा भवन में जमा कर दें।
Deposit the Answer Sheet (OMR) at the end of the Examination.
- यदि कोई अभ्यर्थी परीक्षा में अनुचित साधनों का प्रयोग करता है, तो वह विश्वविद्यालय द्वारा निर्धारित दंड का/की भागी होगा/होगी।
If a candidate attempts to use any form of unfair means, he/she shall be liable to such punishment as the University may determine and impose on him/her.
- सभी प्रश्न अनिवार्य हैं, प्रत्येक प्रश्न 1 अंक का है एवं ऋणात्मक मूल्यांकन नहीं होगा।
All questions are compulsory, each question carries 1 marks and no negative marking.

भाग / Part-'A': LANGUAGE and CULTURE - भाषा और संस्कृति

1. सनातन धर्म को इस नाम से भी जाना जाता है—

- (a) सिक्ख धर्म
- (b) हिन्दू धर्म
- (c) पारसी धर्म
- (d) इस्लाम धर्म

(b) रोजा

(c) हज

(d) ये सभी

2. हिन्दू धर्म के प्रमुख सिद्धान्त है—

- (a) पुरुषार्थ
- (b) आश्रम व्यवस्था
- (c) ऋण व्यवस्था
- (d) ये सभी

6. शिकागो व्याख्यान स्वामी विवेकानंद ने कब दिया—

- (a) 11 सितम्बर, 1996
- (b) 11 सितम्बर, 1884
- (c) 11 सितम्बर, 1892
- (d) 11 सितम्बर, 1893

3. पंचशील का संबंध है—

- (a) हिन्दू धर्म
- (b) बौद्ध धर्म
- (c) ईसाई धर्म
- (d) इनमें से कोई नहीं

7. शिकागो व्याख्यान की शुरुआत किस संबोधन से की थी?

- (a) बहनों से
- (b) अमेरिकावासी भाइयों से
- (c) महोदय से
- (d) अमेरिकावादी बहनों और भाइयों से

4. सिक्ख धर्म के संस्थापक हैं—

- (a) नानक देव
- (b) रामदास
- (c) गुरु अंगद
- (d) तेजबहादुर

8. स्वामी विवेकानंद ने व्याख्यान दिया था—

- (a) शिकागो महासभा में
- (b) विश्वधर्म महासभा में
- (c) हिन्दू महासभा में
- (d) धार्मिक महासभा में

5. इस्लाम धर्म के महत्वपूर्ण स्तंभ हैं—

- (a) नमाज

9. स्वामी विवेकानन्द के बचपन का नाम था—

- (a) दामोदर दास
- (b) रविदास

(c) नरेन्द्र दत्त

(d) दयानंद

10. स्वामी विवेकानंद का जन्म वर्ष है—

(a) 15 जनवरी, 1895

(b) 20 नवम्बर, 1806

(c) 12 जनवरी, 1883

(d) 12 जनवरी, 1863

11. गजाधर बाबू किस पाठ के पात्र हैं—

(a) वापसी

(b) छुट्टी के दिन

(c) जाले

(d) झूठा दर्पण

12. ऊषा प्रियंवदा का जन्म कब हुआ—

(a) 20 मई, 1932

(b) 15 नवम्बर, 1940

(c) 24 अक्टूबर, 1945

(d) 15 नवम्बर, 1940

13. 'वापसी' कहानी के लेखक हैं—

(a) मैथिली प्रसाद

(b) ऊषा प्रियंवदा

(c) प्रभा खेतान

(d) महादेवी वर्मा

14. ऊषा प्रियंवदा का जन्म कहाँ हुआ—

(a) नागपुर

(b) कानपुर

(c) इलाहाबाद

(d) महाराष्ट्र

15. गजाधर बाबू कितने साल की नौकरी के बाद रिटायर होकर घर वापस लौट रहे थे—

(a) 55

(b) 35

(c) 45

(d) 50

16. 'सतपुड़ा के जंगल' के लेखक हैं—

(a) विद्यानिवास मिश्र

(b) मुक्तिबोध

(c) नागार्जुन

(d) भवानी प्रसाद मिश्र

17. 'सतपुड़ा के जंगल' किस विधा में लिखा गया है—

(a) ललित निबंध

(b) कहानी

(c) कविता

(d) नाटक

18. भवानी प्रसाद मिश्र किस विचारधारा से प्रभावित थे—

- (a) गाँधीवादी विचारधारा
- (b) पूँजीवादी विचारधारा
- (c) सामेलवादी विचारधारा
- (d) समाजवादी विचारधारा

19. भवानी प्रसाद मिश्र का निधन कब हुआ—

- (a) 18 जनवरी, 1980
- (b) 14 अक्टूबर, 1990
- (c) 20 फरवरी, 1985
- (d) 24 जनवरी, 1988

20. भवानी प्रसाद मिश्र की कविता है—

- (a) मैं तैयार नहीं हूँ
- (b) घर की याद
- (c) चिकने लम्बे केश
- (d) ये सभी

21. विद्यानिवास मिश्र का उपनाम है—

- (a) मुकुनानंद
- (b) भ्रमरानंद
- (c) मुक्तानंद
- (d) अतुलानंद

22. गौरैया द्वारा घोंसला नहीं बनाये जाने वाले घर को क्या कहा जाता है—

- (a) उस घर को शमशान माना जाता है
- (b) उस घर को स्वर्ग माना जाता है
- (c) उस घर को श्रापित माना जाता है
- (d) उस घर को वरदान माना जाता है

23. विद्यानिवास मिश्र निबंधकार हैं—

- (a) ललित निबंधकार
- (b) वर्णनात्मक निबंधकार
- (c) आलोचनात्मक निबंधकार
- (d) समीक्षात्मक निबंधकार

24. लेखक के अनुसार गौरैया किसका प्रतीक है—

- (a) सौभाग्य
- (b) सत्य
- (c) दुर्भाग्य
- (d) स्वच्छंदता

25. 'आँगन का पंछी' पाठ कि विधा है—

- (a) नाटक
- (b) निबंध
- (c) कहानी
- (d) उपन्यास

26. सैनिक क्या लेकर गौरैया का शिकार करने गए थे—

- (a) कटार
- (b) बंदूक

(c) तलवार

(d) भाला

(c) राजनीति की

(d) बैरिस्टर की

27. 'आँगन के पंछी' पाठ में लेखक ने गौरैया की तुलना किससे की है—

(a) तुलसी

(b) गुलाब

(c) गेंदा

(d) चमेली

28. महात्मा गाँधी के अनुसार किस गुण के बिना मुक्ति नहीं मिलती—

(a) सत्य के बिना

(b) विनम्रता के बिना

(c) पूजा-पाठ के बिना

(d) दान के बिना

29. महात्मा गाँधी का जन्म स्थान है—

(a) पोरबन्दर

(b) कानपुर

(c) बिलासपुर

(d) जबलपुर

30. महात्मा गाँधी ने दक्षिण अफ्रीका में पढ़ाई की थी—

(a) धर्म की

(b) नैतिकता की

31. महात्मा गाँधी के शस्त्र हैं—

(a) सत्य

(b) अहिंसा

(c) अस्तेय

(d) ये सभी

32. 'हरिश्चन्द्र की तरह सत्यवादी सब क्यों नहीं होते' किसका कथन है—

(a) दयानंद सरस्वती

(b) रामानंद

(c) भवानी प्रसाद मिश्र

(d) महात्मा गाँधी

33. गाँधी दर्शन के कितने सिद्धान्त हैं—

(a) चार

(b) तीन

(c) छः

(d) पाँच

34. भाषा की लघुत्तम इकाई है—

(a) शब्द

(b) ध्वनि

(c) अर्थ

(d) भाव

35. रचना के आधार पर वाक्य कितने प्रकार के होते हैं—

- (a) चार
- (b) दो
- (c) पाँच
- (d) तीन

36. अशुद्धियों के प्रकार हैं?

- (a) उच्चारणगत और वर्तनीगत
- (b) शब्दगत
- (c) वाक्यगत
- (d) ये सभी

37. अर्थ के आधार पर वाक्य होते हैं—

- (a) आठ प्रकार के
- (b) छः प्रकार के
- (c) पाँच प्रकार के
- (d) नौ प्रकार के

38. हिन्दी में कितने लिंग होते हैं—

- (a) एक
- (b) आठ
- (c) तीन
- (d) पाँच

39. अनुवाद का क्या अर्थ है—

- (a) एक भाषा की सामग्री को दूसरी भाषा में रूपांतरित करना

(b) अंग्रेजी की सामग्री को हिन्दी में लिखना

(c) शैली का अनुकरण करना

(d) भाषान्तरण करना

40. "वद" का अर्थ है—

- (a) बोलना या कहना
- (b) सुनना
- (c) देखना
- (d) इनमें से कोई नहीं

41. अनुवाद के प्रकार हैं—

- (a) भावानुवाद
- (b) छायानुवाद
- (c) सारानुवाद
- (d) ये सभी

42. स्रोत भाषा का अर्थ है—

- (a) जिस भाषा में अनुवाद किया जाना है
- (b) जिस भाषा से अनुवाद किया जाना है।
- (c) लक्ष्य भाषा
- (d) शब्दकोश

43. अनुवाद में किन तीन बातों का ध्यान रखना आवश्यक है—

- (a) फ़ठ सामग्री, समानार्थक शब्द और पुनर्स्थापना
- (b) शब्द भाव और अर्थ
- (c) पाठ सामग्री, भाषा का ज्ञान और शब्द का बोध

(d) देश की संस्कृति, परम्परा और भाषा

44. लक्ष्य भाषा किसे कहा जाता है—

- (a) जिस भाषा में अनुवाद किया जाता है
- (b) आधुनिक भाषा
- (c) समानांतर भाषा
- (d) इनमें से कोई नहीं

45. लोकतंत्र की विशेषता नहीं है—

- (a) स्वतंत्रता का अधिकार
- (b) लिखित संविधान
- (c) समानता का अधिकार
- (d) अराजकता

46. एक समान होने का क्या अर्थ है—

- (a) नीरसता
- (b) तत्परता
- (c) समानता
- (d) समरसता

47. 'साहित्य समाज का दर्पण है' किसका कथन है—

(a) महावीर प्रसाद द्विवेदी

(b) आचार्य रामचन्द्र शुक्ल

(c) डॉ० नागेन्द्र

(d) इनमें से कोई नहीं

48. साहित्य के केन्द्र में है—

- (a) जनता
- (b) संविधान
- (c) समाज
- (d) ईश्वर

49. भारतीय संविधान के रचयिता कौन हैं—

- (a) बाबा भीमराव अम्बेडकर
- (b) दादा भाई नौरोजी
- (c) महात्मा गाँधी
- (d) राजेन्द्र यादव

50. खजुराहो का मंदिर प्रसिद्ध है—

- (a) मूर्तिकला के लिए
- (b) नृत्यकला के लिए
- (c) अध्यात्म के लिए
- (d) पूजा अर्चना के लिए

भाग / Part-'B': ENGLISH LANGUAGE and COMMUNICATION SKILL

51. What does the train symbolize in "The Express"?
- (a) Progress and Modernity
 - (b) Nature's Force
 - (c) Death and Destruction
 - (d) Solitude and Isolation
52. According to the poem, what is the "Sordid boon"?
- (a) Material Wealth
 - (b) Wisdom
 - (c) Love
 - (d) Nature's beauty
53. The phrase "We are out of tune" implies :
- (a) Disharmony with nature
 - (b) A lack of musical ability
 - (c) Disagreement among humans
 - (d) A dislike for music
54. In the essay, what does the word "wickets" refer to?
- (a) A type of gate
 - (b) A small window or enclosure
 - (c) A tall building
 - (d) A bank manager's office
55. What does the train journey represent in "The Express"?
- (a) A quest for freedom
 - (b) A descent into madness
 - (c) A journey of self-discovery
 - (d) A march towards death
56. Mark Twain thought that he had special advantage over other candidates because
- (a) He had a good character
 - (b) He was very rich
 - (c) Other candidates were unpopular
 - (d) He was nominated
57. Which word means "to produce a change"?
- (a) Effect
 - (b) Affect
58. Choose the correct word to complete the sentence :
I cannot between these two options :
- (a) Choose
 - (b) Chose
 - (c) Choice
 - (d) Choos
59. What is the narrator's primary reason for going to the bank?
- (a) To open a saving account

- (b) To deposit a large sum of money
- (c) To inquire about investing in stocks
- (d) To seek financial advice

60. Which word completes the sentence correctly?

He has a understanding of the subject.

- (a) Peak
- (b) Peek
- (c) Pique
- (d) Peke

61. "Bite the bullet" means :

- (a) To chew on a bullet
- (b) To face a difficult situation with courage
- (c) To avoid confrontation
- (d) To reject something forcefully

62. "Piece of cake" means :

- (a) A cake made of pieces
- (b) Something easy to do
- (c) A difficult task
- (d) A small problem

63. "Catch someone's eye" means :

- (a) To grab someone physically
- (b) To attract someone's attention
- (c) To fight with someone
- (d) To avoid someone

64. "A stitch in time saves....."

- (a) Three
- (b) Nine
- (c) One
- (d) Six

65. "Birds of a feather flock....."

- (a) high
- (b) together
- (c) apart
- (d) Swiftly

66. "Don't count your chickens before they hatch" advises against :

- (a) Celebrating too early
- (b) Taking risks
- (c) Counting poultry
- (d) Planning for the future

67. When introducing yourself, you should typically begin with :

- (a) Your hobbies
- (b) Your name
- (c) Your favourite food
- (d) Your address

68. Networking skills involve :

- (a) Building and maintaining professional relationships
- (b) Avoiding interaction with colleagues

- (c) Focusing solely on personal advancement
- (d) Sharing confidential information with peers
69. In a formal introduction, it's best to :
 (a) Slouch and avoid eye contact
 (b) Stand tall and maintain good posture
 (c) Keep your hands in your pockets
 (d) Speak softly and mumble
70. What should you include in the "Skills" section of your resume?
 (a) All your hobbies
 (b) Only technical skills
 (c) A mix of hard and soft skills relevant to the job
 (d) Only soft skills
71. Which of the following is NOT typically included in a resume?
 (a) Volunteer work
 (b) Work experience
 (c) Daily schedule
 (d) Education
72. What is the primary purpose of a blog post?
 (a) To entertain readers
 (b) To inform and educate readers
 (c) To sell products
 (d) To share personal anecdotes
73. What is the importance of using subheadings in a blog post?
 (a) To break up the text and make it more scannable
 (b) To confuse readers
 (c) To increase word count
 (d) To hide important information
74. What is the purpose of brainstorming in essay writing?
 (a) To organize ideas logically
 (b) To generate ideas
 (c) To correct grammatical errors
 (d) To proofread the essay
75. What does the acronym "C.O.P.S." stand for in the revising and editing process?
 (a) Correct, Organize, Proofread, Submit
 (b) Check, Organize, Proofread, Submit
 (c) Capitalize, Order, Punctuate, Spell
 (d) Capitalize, Organize, Proofread, Submit
76. What is the synonym for "Ephemeral"?
 (a) Lasting
 (b) Permanent
 (c) Transitory
 (d) Eternal
77. What is another term for "Equivocate"?
 (a) Clarify
 (b) Dissemble

- (c) Elucidate
(d) Expound
78. The musician's.....performance captivated the audience :
(a) Mediocre
(b) Exceptional
(c) Mundane
(d) Average
79. "Fortune favors the bold" implies means :
(a) Caution leads to success
(b) Risk-taking is rewarded
(c) Luck is random
(d) Boldness is reckless
80. The new restaurant received reviews from food critics.
(a) Rave
(b) Mediocre
(c) Scathing
(d) Lukewarm
81. Which word means "a large body of water surrounded by land"?
(a) See
(b) Sea
(c) C
(d) Sight
82. Which word means "to delay"?
(a) Stationary
(b) Stationery
(c) Statue
(d) Stature
83. What sends a copy of an email to a new recipient?
(a) Reply
(b) BCC
(c) Reply All
(d) Forward
84. What do we call the people we send an email to?
(a) Recipients
(b) SPAM
(c) Contacts
(d) Inbox
85. Which word is a synonym for "Excessive"?
(a) Meager
(b) Moderate
(c) Abundant
(d) Superfluous
86. Which word means "capable of being accepted or allowed" :
(a) Acceptable
(b) Exceptable

(c) Accessible

(d) Exessible

87. ✓ Who is the speaker of the poem "The Express"?

(a) Stephen Spender

(b) A passenger on the express train

(c) The train conductor

(d) The locomotive

88. ✓ Which communication skill involves the ability to express oneself effectively in writing?

(a) Active listening

(b) Non-verbal communication

(c) Writing skills

(d) Assertiveness

89. ✗ Identify the adverb in the sentence : "He ran quickly to catch the bus".

(a) Ran

(b) Catch

(c) Quickly

(d) Bus

90. ✗ Identify the gerund in the sentence : "Swimming is my favourite hobby."

(a) Swimming

(b) Is

(c) My

(d) Hobby

91. ✗ In which sentence is the subject-verb agreement incorrect?

(a) The news is always interesting

(b) The dog and the cat is playing together

(c) Mathematics is my favourite subject

(d) My friends and I are going to the party

92. ✗ Which sentence is grammatically incorrect?

(a) He don't like pizza.

(b) They are playing football in the park.

(c) I am going to the store, would you like to join me?

(d) We were walking along the beach when we found a message in a bottle.

93. ✓ Which of the following is a non-verbal aspect of communication?

(a) Tone of voice

(b) Vocabulary choice

(c) Grammar

(d) Punctuation

94. ✗ Emotional intelligence involves :

(a) Understanding and managing one's emotions and the emotions of others

(b) Ignoring emotions in professional settings

- (c) Suppressing emotions at all times
(d) Reacting impulsively to emotional triggers
95. Which of the following is NOT a component of leadership skills?
(a) Delegation
(b) Empathy
(c) Authoritarianism
(d) Vision
96. Which part of speech connects words, phrases, or clauses?
(a) Pronoun
(b) Conjunction
(c) Adverb
(d) Preposition
97. Which tense is used to express actions that will be completed by a certain point in the future?
(a) Past tense
(b) Future perfect tense
(c) Present tense
(d) Past perfect tense
98. In "Running for Governor," what is the narrator's initial political affiliation?
(a) Republican
(b) Democrat
(c) Independent
(d) Socialist
99. What is the primary goal of a campaign writing?
(a) To inform and educate
(b) To entertain and amuse
(c) To confuse and mislead
(d) To persuade and influence
100. What does it mean if someone "breaks the ice"?
(a) Shatters a frozen pond
(b) Starts a conversation in a social situation
(c) Falls while skating
(d) Gets cold feet