

320003

B. A. / B. B. A. / B. C. A. (Third Year) Examination, 2024

FOUNDATION COURSE

Paper : Second

भाग / Part-'A' : Personality Development & Character Building

(व्यक्तित्व विकास एवं चरित्र निर्माण)

भाग / Part-'B' : Digital Awareness - Cyber Security डिजिटल अवेरनेस - साइबर सिक्योरिटी

(परीक्षार्थी द्वारा नीले/काले बाल प्वाइंट पेन द्वारा भरा जाय)

(To be filled up by the candidate by blue/black ball-point pen)

Duration : 1+1=2 hours

Maximum Marks : 50+50=100

महत्त्वपूर्ण निर्देश/Important Instructions

- प्रश्न-पत्र दो भागों में विभाजित है भाग-A व भाग-B। प्रत्येक भाग के लिये 1 घण्टा समय व 50 अंक निर्धारित हैं।
Question paper divided in two parts Part-A & Part-B. For each part time allowed only one hour and each part is of 50 marks.
- अपना अनुक्रमांक उत्तर पत्र (ओ एम आर) पर पेन से निर्धारित स्थान पर लिखें।
Write your Roll Number on Answer Sheet (OMR) by pen in the space provided.
- प्राप्त उत्तर-पत्र को न तो मोड़ें और न ही विकृत करें। दूसरा उत्तर-पत्र नहीं दिया जायेगा।
Answer Sheet should not be folded or mutilated. A second Answer Sheet shall not be provided.
- प्रश्न-पुस्तिका में प्रत्येक प्रश्न के चार वैकल्पिक उत्तर दिये गये हैं। प्रत्येक प्रश्न के वैकल्पिक उत्तर के लिए आपको उत्तर-पत्र (ओ एम आर) की सम्बन्धित पंक्ति के सामने दिये गये वृत्त को पेन से गाढ़ा करना है।
Each question in this Booklet is followed by four alternative answers. For each question, you are to record the correct option on the Answer Sheet (OMR) by darkening the appropriate circle in the corresponding row of the Answer Sheet (OMR), by pen.
- प्रत्येक प्रश्न के उत्तर के लिए केवल एक ही वृत्त को गाढ़ा करें। एक से अधिक वृत्तों को गाढ़ा करने पर अथवा एक वृत्त को अपूर्ण भरने पर वह उत्तर गलत माना जायेगा।
For each question, darken only one circle on the Answer Sheet. If you darken more than one circle or darken a circle partially, the answer will be treated as incorrect.

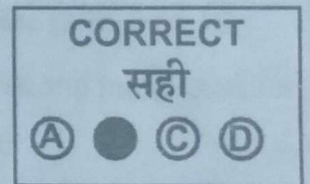
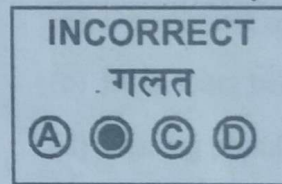
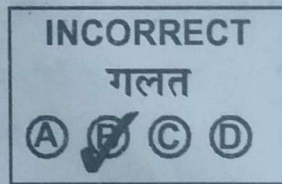
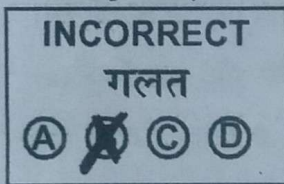

- परीक्षा के उपरान्त उत्तर-पत्र (ओ एम आर) परीक्षा भवन में जमा कर दें।
Deposit the Answer Sheet (OMR) at the end of the Examination.
- यदि कोई अभ्यर्थी परीक्षा में अनुचित साधनों का प्रयोग करता है, तो वह विश्वविद्यालय द्वारा निर्धारित दंड का/की भागी होगा/होगी।
If a candidate attempts to use any form of unfair means, he/she shall be liable to such punishment as the University may determine and impose on him/her.
- सभी प्रश्न अनिवार्य हैं, प्रत्येक प्रश्न 1 अंक का है एवं ऋणात्मक मूल्यांकन नहीं होगा।

भाग / Part-'A' : Personality Development & Character Building

(व्यक्तित्व विकास एवं चरित्र निर्माण)

- ✓ 1. निम्नलिखित में से कौन सा व्यक्तित्व विकास का कारक नहीं है?
(a) आनुवंशिकी
(b) पर्यावरण
(c) व्यक्तिगत हित
(d) धन
- ✓ 2. व्यक्तित्व में मानसिक विकास में शामिल है—
(a) भावनात्मक बुद्धिमत्ता
(b) शारीरिक शक्ति
(c) विकसित दृष्टि
(d) भाषा प्रवीणता
- ✓ 3. मास्लो की जरूरतों के पदानुक्रम के अनुसार, पहले किस आवश्यकता को पूरा किया जाना चाहिये—
(a) आत्म-बोध
(b) सुरक्षा
(c) आदर
(d) प्यार/लगाव
- ✓ 4. चरित्र निर्माण में क्या शामिल है—
(a) किसी की शारीरिक शक्ति में सुधार करना
(b) नौकरी के लिए विशिष्ट कौशल विकसित करना
(c) व्यक्तिगत और नैतिक गुणों को बढ़ाना
(d) लोकप्रियता प्राप्त करना
- ✓ 5. भारतीय दर्शन में किस शब्द का तात्पर्य स्वाभिमान की अवधारणा से है—
(a) आत्मा
(b) ब्रह्म
(c) माया
(d) कर्म
1. Which of the following is NOT a factor of personality development?
(a) Genetics
(b) Environment
(c) Personal Interest
(d) Wealth
2. Mental development in personality includes :
(a) Emotional intelligence
(b) Physical strength
(c) Heightened eyesight
(d) Language proficiency
3. According to Maslow's hierarchy of needs, which need must be fulfilled first?
(a) Self-actualization
(b) Safety
(c) Esteem
(d) Love/Belonging
4. What does character building entail?
(a) Improving one's physical strength
(b) Developing specific skills for a job
(c) Enhancing personal and moral qualities
(d) Gaining popularity
5. In Indian philosophy, what term refers to the concept of self-respect ?
(a) Atman
(b) Brahman
(c) Maya
(d) Karma

✓ 6. चरित्र निर्माण के साधनों में शामिल है—

- (a) पूरे दिन टीवी देखना
- (b) ईमानदारी और अखंडता का अभ्यास करना
- (c) सामाजिक मेलजोल से बचना
- (d) केवल व्यक्तिगत हितों का पीछा करना

✓ 7. व्यक्तिगत चरित्र संदर्भित करता है—

- (a) किसी व्यक्ति के व्यक्तित्व के लक्षण
- (b) एक विशिष्ट जातीय समूह के लक्षण
- (c) राजनीतिक नेताओं के लक्षण
- (d) एक विशिष्ट राष्ट्र से सम्बन्धित व्यक्तियों की विशेषताएँ

✓ 8. व्यक्तित्व में आध्यात्मिक विकास से तात्पर्य है—

- (a) धार्मिक विश्वास और प्रथाएँ
- (b) शारीरिक फिटनेस
- (c) सामाजिक संपर्क
- (d) रचनात्मक कौशल

✓ 9. निम्नलिखित में से कौन सा आत्म-अनुशासन का लाभ है?

- (a) उत्पादकता में कमी
- (b) ध्यान और एकाग्रता में वृद्धि
- (c) जीवन में दिशा का अभाव
- (d) निर्णय लेने में कठिनाई

✓ 10. बौद्धिक विकास में शामिल है—

- (a) ज्ञान और समझ प्राप्त करना
- (b) शारीरिक बनावट में सुधार
- (c) सामाजिक शिष्टाचार सीखना
- (d) लोकप्रियता प्राप्त करना

6. Means of character building include :

- (a) Watching television all day
- (b) Practicing honesty and integrity
- (c) Avoiding social interactions
- (d) Pursuing personal interests only

7. Personal character refers to :

- (a) Characteristics of an individual's personality
- (b) Characteristics of a specific ethnic group
- (c) Characteristics of political leaders
- (d) Characteristics of individuals belonging to a specific nation

8. Spiritual development in personality refers to :

- (a) Religious beliefs and practices
- (b) Physical fitness
- (c) Social interactions
- (d) Creative skills

9. Which of the following is a benefit of self-discipline?

- (a) Decreased productivity
- (b) Increased focus and concentration
- (c) Lack of direction in life
- (d) Difficulty in making decisions

10. Intellectual development involves :

- (a) Acquiring knowledge and understanding
- (b) Improving physical appearance
- (c) Learning social etiquettes
- (d) Gaining popularity

11. कौन-सा भारतीय दार्शनिक स्कूल मुक्ति (मोक्ष) प्राप्त करने के साधन के रूप में आत्म-सम्मान पर जोर देता है ?

- (a) न्याय
- (b) सांख्य
- (c) वेदांत
- (d) मीमांसा

12. चरित्र निर्माण पर किस कारक का सबसे महत्वपूर्ण प्रभाव पड़ता है ?

- (a) आनुवंशिक श्रृंगार
- (b) सामाजिक वातावरण
- (c) व्यक्तिगत हित
- (d) शारीरिक स्वरूप

13. किस गुण में सभी स्थितियों में निष्पक्ष और न्यायपूर्ण होना शामिल है—

- (a) धैर्य
- (b) न्याय
- (c) साहस
- (d) विनम्रता

14. पंचकोश प्रणाली क्या है—

- (a) पांच तत्वों की एक प्रणाली
- (b) पांच खोल या परतों की एक प्रणाली
- (c) पांच इंद्रियों की एक प्रणाली
- (d) पांच चक्रों की एक प्रणाली

15. आत्म-अनुशासन क्या है—

- (a) दूसरों के निर्देशों का आँख बंद करके पालन करना
- (b) किसी के कार्यों, आवेगों और भावनाओं को नियंत्रित करने की क्षमता
- (c) संयम के बिना प्रलोभनों में देना
- (d) नियमों और विनियमों की अनदेखी करना

11. Which Indian philosophical school emphasizes self-respect as a means to attain liberation (Moksha)?

- (a) Nyaya
- (b) Samkhya
- (c) Vedanta
- (d) Mimamsa

12. Which factor has the most significant influence on character building?

- (a) Genetic makeup
- (b) Social environment
- (c) Personal interests
- (d) Physical appearance

13. Which virtue involves being fair and just in all situations?

- (a) Patience
- (b) Justice
- (c) Courage
- (d) Humility

14. What is the Panchkosha system?

- (a) A system of five elements
- (b) A system of five sheaths or layers
- (c) A system of five senses
- (d) A system of five chakras

15. What is self-discipline?

- (a) Following others, instructions blindly
- (b) Ability to control one's actions, impulses and emotions
- (c) Giving into temptations without restraint
- (d) Ignoring rules and regulations

✓ 16. "अन्नमय कोष" किसका उल्लेख करता है—

- ☒ (a) भौतिक शरीर
- (b) वाइटल एनर्जी
- (c) भावनात्मक शरीर
- (d) चेतन शरीर

17. कौन-सा कोष सांस और जीवन शक्ति से जुड़ा हुआ है—

- (a) अन्नमय कोष
- ☒ (b) प्राणमय कोशिकाएं
- ☒ (c) मनोमय कोष
- (d) विज्ञानमय कोष

✓ 18. कौन-सा कोष भावनाओं और मानसिक प्रक्रियाओं से सम्बन्धित है?

- (a) अन्नमय कोष
- (b) प्राणमय कोष
- ☒ (c) मनोमय कोष
- (d) विज्ञानमय कोष

✓ 19. निम्नलिखित में से कौन-सा एक सामाजिक संस्था का उदाहरण है?

- (a) सरकार
- (b) स्कूल
- (c) अस्पताल
- ☒ (d) उपरोक्त सभी

✓ 20. "विज्ञानमय कोष" किससे सम्बन्धित है?

- (a) भौतिक शरीर
- (b) वाइटल एनर्जी
- ☒ (c) मानसिक शरीर
- (d) आनंदित शरीर

16. What does "Annamaya Kosha" refer to

- (a) Physical body
- (b) Vital energy
- (c) Emotional body
- (d) Wisdom body

17. Which Kosha is associated with breath and vital energy?

- (a) Annamaya Kosha
- (b) Pranamaya Kosha
- (c) Manomaya Kosha
- (d) Vigyanmaya Kosha

18. Which Kosha deals with emotions and mental processes?

- (a) Annamaya Kosha
- (b) Pranamaya Kosha
- (c) Manomaya Kosha
- (d) Vigyanmaya Kosha

19. Which of the following is an example of a social institution?

- (a) Government
- (b) School
- (c) Hospital
- ☒ (d) All of the above

20. What does "Vigyanmaya Kosha" pertain to?

- (a) Physical body
- (b) Vital energy
- (c) Mental body
- (d) Bliss body

21. निम्नलिखित में से कौन-सा नागरिक उत्तरदायित्व का एक उदाहरण है—

- (a) चुनावों में मतदान
- (b) करों का भुगतान करना
- (c) जूरी में सेवा करना
- (d) उपरोक्त सभी

22. पंचकोश प्रणाली को समझने का प्राथमिक उद्देश्य क्या है—

- (a) शारीरिक स्वास्थ्य
- (b) मानसिक स्पष्टता
- (c) आध्यात्मिक विकास
- (d) भावनात्मक स्थिरता

23. गैर-मौखिक संचार में शामिल है—

- (a) इशारे
- (b) बोलना
- (c) लेखन
- (d) पाठ्य संदेश

24. निम्नलिखित में से कौन मानसिक विकास का एक घटक है?

- (a) उचित पोषण
- (b) नियमित व्यायाम
- (c) बौद्धिक उत्तेजन
- (d) शारीरिक स्वास्थ्य

25. निम्नलिखित में से कौन-सा चरित्र निर्माण का एक घटक नहीं है—

- (a) सत्यनिष्ठा
- (b) सहानुभूति
- (c) स्वार्थ
- (d) जिम्मेदारी

21. Which of the following is an example of a civic responsibility?

- (a) Voting in elections
- (b) Paying taxes
- (c) Serving on a jury
- (d) All of the above

22. What is the primary purpose of understanding the Panchkosha system?

- (a) Physical fitness
- (b) Mental clarity
- (c) Spiritual evolution
- (d) Emotional stability

23. Non-verbal communication includes :

- (a) Gestures
- (b) Speaking
- (c) Writing
- (d) Texting

24. Which of the following is a component of mental development?

- (a) Proper nutrition
- (b) Regular exercise
- (c) Intellectual stimulation
- (d) Physical fitness

25. Which of the following is NOT a component of character building :

- (a) Integrity
- (b) Empathy
- (c) Selfishness
- (d) Responsibility

26. एक आदर्श दिनचर्या किस बात पर जोर देती है—

- (a) दिन भर में यादृच्छिक गतिविधियाँ
- (b) लगातार नींद और जागने का समय
- (c) अनियमित भोजन का समय
- (d) असंगत व्यायाम अनुसूची

27. "वसुधैव कुटुम्बकम्" शब्द का क्या अर्थ है—

- (a) एक पारंपरिक भारतीय व्यंजन
- (b) यह विश्वास कि सम्पूर्ण विश्व एक परिवार है
- (c) मार्शल आर्ट का एक रूप
- (d) एक प्राचीन भारतीय धर्मग्रंथ पाठ

28. "आनंदमय कोष" का क्या महत्व है?

- (a) यह भौतिक शरीर का प्रतिनिधित्व करता है
- (b) यह महत्वपूर्ण ऊर्जा का प्रतीक है
- (c) यह मानसिक प्रक्रियाओं का प्रतीक है
- (d) यह आनंद या आध्यात्मिक सार का प्रतीक है

29. निम्नलिखित में से कौन-सा अष्टांग योग का सिद्धान्त है—

- (a) अत्यधिक भोग
- (b) अति विचार करना
- (c) यम नियम
- (d) आलस्य

30. आत्म अनुशासन विकसित करने में निम्नलिखित में से कौन-सी एक आम चुनौती है—

- (a) प्रेरणा की कमी
- (b) अति आत्मविश्वास
- (c) अनम्यता

26. What does an ideal daily routine emphasize?

- (a) Random activities throughout the day
- (b) Consistent sleep and wake times
- (c) Irregular meal times
- (d) Inconsistent exercise schedule

27. What does the term "Vasudhaiva Kutumbakam" mean?

- (a) A traditional Indian dish
- (b) The belief that the whole world is one family
- (c) A form of martial arts
- (d) An ancient Indian scriptural text

28. What is the significance of "Anandamaya Kosha"?

- (a) It represents the physical body
- (b) It symbolizes vital energy
- (c) It embodies mental processes
- (d) It signifies bliss or spiritual essence

29. Which of the following is a principle of Ashtanga Yoga?

- (a) Excessive indulgence
- (b) Overthinking
- (c) Yama Niyama
- (d) Laziness

30. Which of the following is a common challenge faced in developing self discipline?

- (a) Lack of motivation
- (b) Overconfidence
- (c) Inflexibility

(d) स्वार्थ

31. अष्टांग योग में किस गुण पर बल दिया गया है—

(a) लालच

(b) क्रोध

☒ (c) करुणा

(d) घृणा

32. निम्नलिखित में से कौन-सा गुण की विशेषता नहीं है—

(a) ईमानदारी

☒ (b) लालच

(c) सत्यनिष्ठा

(d) करुणा

33. निम्नलिखित में से कौन-सा शारीरिक और मानसिक विकास के लिए एक आदर्श दैनिक दिनचर्या का एक घटक नहीं है?

(a) नियमित व्यायाम

(b) पर्याप्त नींद

☒ (c) अत्यधिक स्क्रीन समय

(d) स्वस्थ भोजन

34. निम्नलिखित में से कौन मानसिक विकास में योगदान देता है?

☒ (a) संतुलित आहार

(b) भावनात्मक बुद्धिमत्ता

(c) अत्यधिक स्क्रीन समय

(d) गतिहीन जीवन शैली

(d) Selfishness

31. Which virtue is emphasized in Ashtanga Yoga?

(a) Greed

(b) Anger

(c) Compassion

(d) Hatred

32. Which of the following is NOT a characteristics of virtue?

(a) Honesty

(b) Greed

(c) Integrity

(d) Compassion

33. Which of the following is NOT a component of an ideal daily routine for physical and mental development?

(a) Regular exercise

(b) Sufficient sleep

(c) Excessive screen time

(d) Healthy meals

34. Which of the following contributes to mental development?

(a) Balanced diet

(b) Emotional intelligence

(c) Excessive screen time

(d) Sedentary lifestyle

35. शारीरिक और मानसिक विकास के लिए आदर्श दैनिक दिनचर्या में शामिल है—

- (a) अनियमित नींद प्रतिरूप
- (b) अस्वास्थ्यकर खाने की आदतें
- (c) लगातार व्यायाम
- (d) अत्यधिक तनाव

36. निम्नलिखित में से कौन प्रभावी टीम वर्क की विशेषता है—

- (a) स्वार्थ और व्यक्तिवाद
- (b) सहयोग और समन्वय
- (c) दोष और आलोचना
- (d) संचार की कमी

37. चरित्र निर्माण में क्षमा की क्या भूमिका है?

- (a) यह द्वेष और आक्रोश को बढ़ावा देता है
- (b) यह सहानुभूति और समझ को बढ़ावा देता है
- (c) यह बदला लेने को प्रोत्साहित करता है
- (d) यह कड़वाहट की ओर ले जाता है

38. निम्नलिखित में से कौन नैतिक निर्णय लेने का एक उदाहरण है—

- (a) दूसरों के कल्याण पर व्यक्तिगत लाभ को प्राथमिकता देना
- (b) दूसरों पर किसी के कार्यों के परिणामों को ध्यान में रखते हुए
- (c) नैतिक सिद्धान्तों की अनदेखी करना
- (d) व्यक्तिगत लाभ के लिए दूसरों को हेरफेर करना

35. Ideal daily routine for physical and mental development includes :

- (a) Irregular sleep pattern
- (b) Unhealthy eating habit
- (c) Consistent exercise
- (d) Excessive stress

36. Which of the following is a characteristics of effective teamwork?

- (a) Selfishness and individualism
- (b) Cooperation and collaboration
- (c) Blame and criticism
- (d) Lack of communication

37. What role does forgiveness play in character building?

- (a) It promotes grudges and resentment
- (b) It fosters empathy and understanding
- (c) It encourages revenge
- (d) It leads to bitterness

38. Which of the following is an example of ethical decision-making?

- (a) Prioritizing personal gain over the welfare of others
- (b) Considering the consequences of one's actions on others
- (c) Ignoring moral principles
- (d) Manipulating others for personal benefit

39. खुले दिमाग चरित्र विकास में कैसे योगदान देता है—

- (a) यह संकीर्णता और पूर्वाग्रह को बढ़ावा देता है
- (b) यह विविध दृष्टिकोणों की स्वीकृति को बढ़ावा देता है
- (c) यह असहिष्णुता की ओर ले जाता है
- (d) यह कठोरता को प्रोत्साहित करता है।

40. चरित्र निर्माण में जिम्मेदारी का क्या महत्व है—

- (a) यह गैर जिम्मेदारी और लापरवाही को प्रोत्साहित करता है
- (b) यह जवाबदेही और विश्वसनीयता को बढ़ावा देता है
- (c) यह दूसरों पर निर्भरता को बढ़ावा देता है
- (d) यह लापरवाही की ओर ले जाता है।

41. एरिक एरिकसन के सिद्धान्त के अनुसार, किशोरावस्था के दौरान प्राथमिक मनोसामाजिक संघर्ष क्या है?—

- (a) विश्वास बनाम अविश्वास
- (b) स्वायत्तता बनाम शर्म और संदेह
- (c) पहल बनाम अपराध
- (d) पहचान बनाम भूमिका भ्रम

42. लॉरेंस कोलबर्ग के अनुसार निम्नलिखित में से कौन-सा नैतिक विकास का चरण नहीं है?

- (a) पूर्व पारम्परिक
- (b) पारम्परिक
- (c) पश्चातकन्वेंशनल
- (d) अलौकिक

39. How does open-mindedness contribute to character development :

- (a) It promotes narrow-mindedness and prejudice
- (b) It fosters acceptance of diverse perspectives
- (c) It leads to intolerance
- (d) It encourages rigidity

40. What is the significance of responsibility in character building?

- (a) It encourages irresponsibility and negligence
- (b) It promotes accountability and reliability
- (c) It fosters dependency on others
- (d) It leads to recklessness

41. According to Erik Erikson's theory, what is the primary psychosocial conflict during adolescence?

- (a) Trust Vs. Mistrust
- (b) Autonomy Vs. Shame and doubt
- (c) Initiative Vs. Guilt
- (d) Identity Vs. Role confusion

42. Which of the following is NOT a stage of moral development according to Lawrence Kohlberg?

- (a) Preconventional
- (b) Conventional
- (c) Postconventional
- (d) Supernatural

43. जीवन के किस चरण में शारीरिक विकास सबसे तेजी से होता है—

- (a) शैशवावस्था
- (b) किशोरावस्था
- (c) वयस्कतावस्था
- (d) वयोवृद्धावस्था

44. संज्ञानात्मक विकास किसके विकास को संदर्भित करता है—

- (a) शारीरिक क्षमता
- (b) सामाजिक कौशल
- (c) सोच, समस्या समाधान और निर्णय लेने की क्षमता
- (d) भावनात्मक बुद्धिमत्ता

45. निम्नलिखित में से कौन सा आदर्श दैनिक दिनचर्या का एक घटक नहीं है?

- (a) व्यायाम
- (b) ध्यान
- (c) अत्यधिक स्क्रीन समय
- (d) पढ़ना

46. शरीर में ऊतकों के निर्माण और मरम्मत के लिए कौन-सा पोषक तत्व आवश्यक है—

- (a) कार्बोहाइड्रेट
- (b) प्रोटीन
- (c) वसा
- (d) विटामिन

47. आनन्द मुख्य रूप से इससे प्राप्त होता है—

- (a) व्यक्तिगत लक्ष्यों को प्राप्त करना
- (b) भौतिक संपत्ति और अनुभव

43. At what stage of life does physical development occur most rapidly?

- (a) Infancy
- (b) Adolescence
- (c) Adulthood
- (d) Elderhood

44. Cognitive development refers to the growth of :

- (a) Physical abilities
- (b) Social skills
- (c) Thinking, problem solving and decision-making abilities
- (d) Emotional intelligence

45. Which of the following is NOT a component of an ideal daily routine?

- (a) Exercise
- (b) Meditation
- (c) Excessive screen time
- (d) Reading

46. Which nutrient is essential for building and repairing tissues in the body?

- (a) Carbohydrates
- (b) Protein
- (c) Fats
- (d) Vitamins

47. Pleasure is primarily derived from :

- (a) Achieving personal goals
- (b) Material possessions and experiences

(c) मजबूत संबंध बनाना

(d) आध्यात्मिक अभ्यास

(c) Building strong relationship

(d) Spiritual practice

48. खुशी को अक्सर इस प्रकार वर्णित किया जाता है—

(a) एक क्षणभंगुर भावना

(b) कल्याण और संतोष की स्थिति

(c) बाहरी परिस्थितियों पर निर्भर

(d) आनंद का पर्याय

48. Happiness is often described as :

(a) A fleeting emotion

(b) A state of well-being and contentment

(c) Dependent on external circumstances

(d) Synonymous with pleasure

49. भारतीय ज्ञान परम्परा निम्नलिखित के बीच सामंजस्य पर जोर देती है—

(a) भौतिकवाद और आध्यात्मिकता

(b) विज्ञान और धर्म

(c) परम्परा और आधुनिकता

(d) बौद्धिकता और अज्ञानता

49. Indian knowledge tradition emphasizes the harmony between :

(a) Materialism and spirituality

(b) Science and Religion

(c) Tradition and Modernity

(d) Intellectualism and Ignorance

50. अपनी मातृभाषा का चिंतन बढ़ावा देता है—

(a) वैश्वीकरण

(b) सांस्कृतिक विविधता

(c) आत्मसात करना

(d) सांस्कृतिक विलोपन

50. The contemplation of one's mother tongue promotes :

(a) Globalization

(b) Cultural diversity

(c) Assimilation

(d) Cultural erasure

टेलनेट क्या है?

- (a) Search Engine
- (b) Browser
- ☒ (c) Protocol
- (d) Link

51. What is Telnet?

- (a) Search Engine
- (b) Browser
- (c) Protocol
- (d) Link

एक वेब साइट का सांतत क्या कहलाता है।

- (a) Graphic
- (b) Programme
- (c) Algorithm
- ☒ (d) Web Page

52. What is the website Museum called :

- (a) Graphic
- (b) Programme
- (c) Algorithm
- (d) Web Page

इंटरनेट में माल की प्रक्रिया के रूप में जाना जाता है—

- ☒ (a) E-selling
- ☒ (b) E-Trading
- (c) E-Fitness
- ☒ (d) E-Commerce

53. The process of moving Goods into the Internet is known as :

- (a) E-selling
- (b) E-Trading
- (c) E-Fitness
- (d) E-Commerce

www का पूरा नाम क्या है—

- (a) World Wide Wizard
- ☒ (b) World Wide Web
- (c) World Wide Wide
- (d) World Wibe Wide

54. Full name of www :

- (a) World Wide Wizard
- (b) World Wide Web
- (c) World Wide Wide
- (d) World Wibe Wide

कौन-सा प्रोटोकॉल विभिन्न मेजबानों के बीच ई-मेल सुविधा प्रदान करता है—

- ☒ (a) SMTP
- (b) FTP
- (c) SNMP
- (d) Vsyosv

55. Which Protocol Provides E-mail facility between different Host?

- (a) SMTP
- (b) FTP
- (c) SNMP
- (d) Vsyosv

56. HTTP का पूरा नाम क्या है—

- (a) Hyper Text - Transfer Protocol
- (b) Hyper Text - Tub Protocol
- (c) Hyper Text - Transaction Progressive
- (d) Hyper Text - Type Protocol

57. एम-कॉमर्स क्या है—

- (a) Machine Commerce
- (b) Mobile Commerce
- (c) Money Commerce
- (d) Market Commerce

58. जंक ई-मेल भी कहा जाता है—

- (a) Slip
- (b) Spit
- (c) Spem
- (d) Spuf

59. टेलनेट एक आधारित प्रोटोकॉल है।

- (a) Voice
- (b) Lesson
- (c) Image
- (d) Number

60. निम्न में कौन-सा Search Engine है—

- (a) Crome
- (b) Firefox
- (c) Google
- (d) Internet Explorer

56. Full form of HTTP :

- (a) Hyper Text - Transfer Protocol
- (b) Hyper Text - Tub Protocol
- (c) Hyper Text - Transaction Progressive
- (d) Hyper Text - Type Protocol

57. What is M-Commerce :

- (a) Machine Commerce
- (b) Mobile Commerce
- (c) Money Commerce
- (d) Market Commerce

58. Also called Junc E-mail :

- (a) Slip
- (b) Spit
- (c) Spem
- (d) Spuf

59. A Telnet Based computer protocol.

- (a) Voice
- (b) Lesson
- (c) Image
- (d) Number

60. Which of Search Engine in following :

- (a) Crome
- (b) Firefox
- (c) Google
- (d) Internet Explorer

✓ 61. एक वेब पता भी कहा जाता है—

- (a) URL
- (b) Website
- (c) Home Page
- (d) Link

✓ 62. एक शैक्षणिक संस्थान का डोमेन क्या है—

- (a) .org
- (b) .edu
- (c) .st
- (d) .com

✓ 63. निम्नलिखित में से लैब वेब ब्राउजर का उदाहरण नहीं है—

- (a) Safari
- (b) Chrome
- (c) Internet
- (d) Google

✓ 64. ई-मेल का पूरा नाम क्या है—

- (a) Electronic Mail
- (b) Electric Mail
- (c) Electricity Mail
- (d) None of the above

✓ 65. डोमेन नेम प्रदर्शित करता है—

- (a) Addresses
- (b) Application
- (c) System
- (d) Medium

61. Also called a Website Address :

- (a) URL
- (b) Website
- (c) Home Page
- (d) Link

62. What is the domain of an Education Institution?

- (a) .org
- (b) .edu
- (c) .st
- (d) .com

63. Which of the following is not an example of a web browser :

- (a) Safari
- (b) Chrome
- (c) Internet
- (d) Google

64. Full name of E-mail :

- (a) Electronic Mail
- (b) Electric Mail
- (c) Electricity Mail
- (d) None of the above

65. Displays domain name :

- (a) Addresses
- (b) Application
- (c) System
- (d) Medium

66. प्रोटोकॉल से अभिप्राय है—

- ☒ (a) Standard Rules
- ☐ (b) Compulsory Rules
- ☐ (c) Temporary Rules
- ☐ (d) Rules

67. इनमें से कौन सा नेटवर्क है—

- ☒ (a) WWW
- ☐ (b) HTTP
- ☐ (c) HTML
- ☐ (d) LAN

68. बिग है—

- ☒ (a) Web Browser
- ☐ (b) Search Engine
- ☐ (c) Broad Band
- ☐ (d) None of these

69. नेटवर्क है नेटवर्क का—

- ☒ (a) Protocol
- ☐ (b) Network
- ☐ (c) Web
- ☐ (d) Topologies

70. लीस्ट लाईन (Least Line) क्या है ?

- ☒ (a) Cable
- ☐ (b) Computer
- ☐ (c) Software
- ☐ (d) Virus

71. पहला कम्प्यूटर वायरस है—

- ☒ (a) Prasadha
- ☐ (b) Param

66. Protocol means :

- (a) Standard Rules
- (b) Compulsory Rules
- (c) Temporary Rules
- (d) Rules

67. Which of these Network :

- (a) WWW
- (b) HTTP
- (c) HTML
- (d) LAN

68. Is Big :

- (a) Web Browser
- (b) Search Engine
- (c) Broad Band
- (d) None of these

69. Network on the Network :

- (a) Protocol
- (b) Network
- (c) Web
- (d) Topologies

70. What is Least line :

- (a) Cable
- (b) Computer
- (c) Software
- (d) Virus

71. The first computer virus :

- (a) Prasadha
- (b) Param

(c) Creeper

(d) Hable

(c) Creeper

(d) Hable

72. में चार परिदृश्य है—

(a) Server

(b) Domain

(c) IP

(d) E-mail

72. in four scenarios :

(a) Server

(b) Domain

(c) IP

(d) E-mail

73. सभी मेल में सहेजे जाते हैं।

(a) Inbox

(b) Sent mail

(c) Draft

(d) Spam mail

73. All mail Go Smoothy :

(a) Inbox

(b) Sent mail

(c) Draft

(d) Spam mail

74. पासवर्ड को सुरक्षित रखने के लिए किस विधि का प्रयोग किया जाता है ?

(a) Salting

(b) Hassing

(c) Encryption

(d) Decryption

74. What method is used to protect the password :

(a) Salting

(b) Hassing

(c) Encryption

(d) Decryption

75. NEFT के माध्यम से हस्तांतरित करने की सीमा कितनी है—

(a) 50,000

(b) 2 Lakh

(c) 10 Lakh

(d) No Limit

75. What is the limit to Transfer through NEFT.

(a) 50,000

(b) 2 Lakh

(c) 10 Lakh

(d) No Limit

76. NEFT System कितने अंतराल के बैचों में संचालित होता है—

(a) Half hours

(b) 1 hours

76. In how many Interval does the NEFT system operate in Batches :

(a) Half hours

(b) 1 hours

- (c) 15 hours
(d) 45 minutes

77. एक दिन में NEFT के कितने निपटान बैच है—

- (a) 18
(b) 13
(c) 12
(d) 23

78. NEFT के लिए बैंक शाखा की विशिष्ट पहचान संख्या—

- (a) MICR
(b) IFSC
(c) BSR
(d) Sole Code

79. IFSC कोड के कितने अंक होते हैं इसका अंक कौन सा अंक निश्चित रूप से शून्य होता है—

- (a) 16 : 8
(b) 11 : 6
(c) 12 : 6
(d) 11 : 5

80. NEFT क्या है—

- (a) Credit push system
(b) Credit full system
(c) Debit full system
(d) Debit pull system

81. RTGs के लिए न्यूनतम राशि कितनी है—

- (a) 5,000

- (c) 15 hours
(d) 45 minutes

77. How many settlement Batches of NEFT in 1 (one) Days :

- (a) 18
(b) 13
(c) 12
(d) 23

78. Unique Identification Number of Bank Branch for NEFT :

- (a) MICR
(b) IFSC
(c) BSR
(d) Sole Code

79. How many digits are there in IFSC Code It's digits is divide by Zero :

- (a) 16 : 8
(b) 11 : 6
(c) 12 : 6
(d) 11 : 5

80. What is NEFT?

- (a) Credit push system
(b) Credit full system
(c) Debit full system
(d) Debit pull system

81. What is the Minimum Amount of RTGs :

- (a) 5,000

(b) 5,00,000

(c) 50,00,000

(d) No limit

82. I.I.M.S. में क्या व्यक्त करता है—

(a) Instaint

(b) Inter

(c) Interface

(d) Immediate

83. IMPS प्रबंधित किया जाता है—

(a) RBI

(b) NPCL

(c) RBT and SBI

(d) PBI and NPCL

84. MMID एक कोड है—

(a) Nine number

(b) Eight number

(c) Seven number

(d) Five number

85. IMPS के तहत न्यूनतम लेन-देन राशि कितनी है?

(a) 10 Rupees

(b) 50 Rupees

(c) 20 Rupees

(d) No limit

UPI को किस कंपनी में विकसित किया था—

(a) NPCL

(b) SBI

(b) 5,00,000

(c) 50,00,000

(d) No limit

82. I.I.M.S. what does IMS expenses :

(a) Instaint

(b) Inter

(c) Interface

(d) Immediate

83. IMPS are managed :

(a) RBI

(b) NPCL

(c) RBT and SBI

(d) PBI and NPCL

84. MMID is a code :

(a) Nine number

(b) Eight number

(c) Seven number

(d) Five number

85. What is the minimum transaction amount of Under IMPS :

(a) 10 Rupees

(b) 50 Rupees

(c) 20 Rupees

(d) No limit

86. Which company developed by UDI :

(a) NPCL

(b) SBI

- (c) SFBT
(d) RBI

87. NPCL का मुख्यालय कहाँ है ?

- ☒ (a) Mumbai
(b) New Delhi
(c) Indore
(d) Lucknow

- (c) SFBT
(d) RBI

87. Where is the Head Quarter of NPCL :

- (a) Mumbai
(b) New Delhi
(c) Indore
(d) Lucknow

88. UPI को किसके द्वारा विनियमित किया गया—

- ☒ (a) NPCL
☒ (b) RBI
(c) SEBI
(d) RTB

88. UPI was also regulated by :

- (a) NPCL
(b) RBI
(c) SEBI
(d) RTB

89. UPI को किस वर्ष पेश किया गया था ?

- ☒ (a) 2016
(b) 2017
(c) 2019
(d) 2018

89. In which year was UPI Introduced?

- (a) 2016
(b) 2017
(c) 2019
(d) 2018

90. किस कार्ड को चेक कार्ड के नाम से जाना जाता है—

- ☒ (a) Debit Card
(b) Credit Card
(c) Both
☒ (d) None of these

90. Which card is known as Cheek Card :

- (a) Debit Card
(b) Credit Card
(c) Both
(d) None of these

91. Digital Payment के लिए 24×7 हेल्पलाइन है—

- (a) Digihelp
(b) E-Sath
(c) Merasathi
☒ (d) DigiSaathi

91. There is a 24×7 help line for Digital payment :

- (a) Digihelp
(b) E-Sath
(c) Merasathi
(d) DigiSaathi

92. एक इन्टरनेट प्रोटोकॉल का उदाहरण है

- (a) Yahoo
- (b) E-way
- (c) Amazon
- (d) Face book

92. An example of an Internet Protocol :

- (a) Yahoo
- (b) E-way
- (c) Amazon
- (d) Face book

93. एक क्षैतिज पोर्टल नहीं है—

- (a) Colnet
- (b) Selnet
- (c) Tulnet
- (d) Telnet

93. is not a Horizontal Portal :

- (a) Colnet
- (b) Selnet
- (c) Tulnet
- (d) Telnet

94. अब Rupay Card को अंतर्राष्ट्रीय स्वीकृति मिलती है—

☒ (a) हाँ

☐ (b) नहीं

94. Does Rupay Card Get International Acceptances :

- (a) Yes
- (b) No

95. प्रीपेड कार्ड भी कहा जाता है।

- (a) Facility Gift Card
- (b) Bank Gift Card
- (c) Both (a) and (b)
- (d) None of these

95. Also called prepaid card :

- (a) Facility Gift Card
- (b) Bank Gift Card
- (c) Both (a) and (b)
- (d) None of these

96. PIN का तात्पर्य है—

- ☒ (a) Portal Identification Number
- (b) PIN Identification Number
- (c) Personal Identification Number
- (d) All of these

96. PIN means :

- (a) Portal Identification Number
- (b) PIN Identification Number
- (c) Personal Identification Number
- (d) All of these

97. किस वर्ष (वर्ल्ड वाइड वेब) पेश किया गया—

- (a) 1996
- (b) 1994

97. In which year was the World Wide Web Introduced :

- (a) 1996
- (b) 1994

platform : Which of the following is not social media

platform :

- (a) Facebook
- (b) Whatsapp
- ☒ (c) Google
- (d) Instragram

- (a) Facebook
- (b) Whatsapp
- (c) Google
- (d) Instragram

100. कम्प्यूटर सुरक्षा के पिता कौन है—

- ☒ (a) August Kerckhoffs
- (b) Bob Thomas
- (c) Roberth
- (d) Chanles

100. Who is the father of Computer Security :

- (a) August Kerckhoffs
- (b) Bob Thomas
- (c) Roberth
- (d) Chanles