

2200004

B. A./B. C. A./B. B. A. (Second Year) Examination, 2024

FOUNDATION COURSE

Paper : Second

भाग / Part-'A' : ENTREPRENEURSHIP DEVELOPMENT- उद्यमिता विकास

भाग / Part-'B' : WOMEN EMPOWERMENT- महिला सशक्तीकरण

(परीक्षार्थी द्वारा नीले/काले बाल प्वाइंट पेन द्वारा भरा जाय)

(To be filled up by the candidate by blue/black ball-point pen)

Duration : 1+1=2 hours

Maximum Marks : 50+50=100

महत्त्वपूर्ण निर्देश/Important Instructions

1. प्रश्न-पत्र दो भागों में विभाजित है भाग-A व भाग-B। प्रत्येक भाग के लिये 1 घण्टा समय व 50 अंक निर्धारित हैं।

Question paper divided in two parts Part-A & Part-B. For each part time allowed only one hour and each part is of 50 marks.

2. अपना अनुक्रमांक उत्तर पत्र (ओ एम आर) पर पेन से निर्धारित स्थान पर लिखें।

Write your Roll Number on Answer Sheet (OMR) by pen in the space provided.

3. प्राप्त उत्तर-पत्र को न तो मोड़ें और न ही विकृत करें। दूसरा उत्तर-पत्र नहीं दिया जायेगा।

Answer Sheet should not be folded or mutilated. A second Answer Sheet shall not be provided.

4. प्रश्न-पुस्तिका में प्रत्येक प्रश्न के चार वैकल्पिक उत्तर दिये गये हैं। प्रत्येक प्रश्न के वैकल्पिक उत्तर के लिए आपको उत्तर-पत्र (ओ एम आर) की सम्बन्धित पंक्ति के सामने दिये गये वृत्त को पेन से गाढ़ा करना है।

Each question in this Booklet is followed by four alternative answers. For each question, you are to record the correct option on the Answer Sheet (OMR) by darkening the appropriate circle in the corresponding row of the Answer Sheet (OMR), by pen.

5. प्रत्येक प्रश्न के उत्तर के लिए केवल एक ही वृत्त को गाढ़ा करें। एक से अधिक वृत्तों को गाढ़ा करने पर अथवा एक वृत्त को अपूर्ण भरने पर वह उत्तर गलत माना जायेगा।

For each question, darken only one circle on the Answer Sheet. If you darken more than one circle or darken a circle partially, the answer will be treated as incorrect.

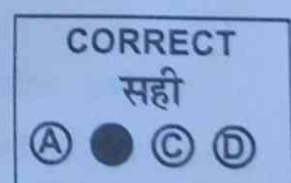
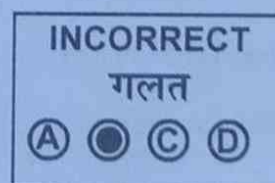
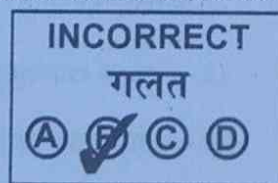
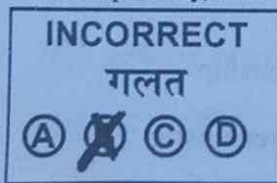

6. परीक्षा के उपरान्त उत्तर-पत्र (ओ एम आर) परीक्षा भवन में जमा कर दें।

Deposit the Answer Sheet (OMR) at the end of the Examination.

7. यदि कोई अभ्यर्थी परीक्षा में अनुचित साधनों का प्रयोग करता है, तो वह विश्वविद्यालय द्वारा निर्धारित दंड का/की भागी होगा/होगी।

If a candidate attempts to use any form of unfair means, he/she shall be liable to such punishment as the University may determine and impose on him/her.

8. सभी प्रश्न अनिवार्य हैं, प्रत्येक प्रश्न 1 अंक का है एवं ऋणात्मक मूल्यांकन नहीं होगा।

All questions are compulsory, each question carries 1 mark and no negative marking.

भाग / Part-'A': ENTREPRENEURSHIP DEVELOPMENT - उद्यमिता विकास

1. उद्यमिता का मुख्य उद्देश्य क्या है?
 - (a) नौकरियाँ बनाना
 - (b) लाभ कमाना
 - (c) नए उत्पादों का नवाचार
 - (d) आर्थिक विकास
2. सफल उद्यमी की कौन सी विशेषता है?
 - (a) जोखिम से बचाव
 - (b) दूसरों पर निर्भरता
 - (c) उच्च रचनात्मकता
 - (d) दृष्टिहीनता
3. उस उद्यमी को क्या कहा जाता है जो किसी मौजूदा संगठन के भीतर काम करता है?
 - (a) अंतःप्रवर्तक
 - (b) प्रबंधक
 - (c) सी.ई.ओ.
 - (d) निवेशक
4. निम्नलिखित में से कौन उद्यमिता का प्रकार नहीं है?
 - (a) सामाजिक उद्यमिता
 - (b) कॉर्पोरेट उद्यमिता
 - (c) पारिस्थितिकी उद्यमिता
 - (d) निष्क्रिय उद्यमिता
5. उद्यमशील प्रक्रिया का कौन सा चरण विचार उत्पन्न करने में शामिल है?
 - (a) खोज
1. What is the primary goal of entrepreneurship?
 - (a) Creating jobs
 - (b) Earning profit
 - (c) Innovating new products
 - (d) Economic development
2. Which of the following is a characteristic of a successful entrepreneur?
 - (a) Risk aversion
 - (b) Dependence on others
 - (c) High creativity
 - (d) Lack of vision
3. What is the term for an entrepreneur who operates within an existing organization?
 - (a) Intrapreneur
 - (b) Manager
 - (c) CEO
 - (d) Investor
4. Which of the following is NOT a type of entrepreneurship?
 - (a) Social entrepreneurship
 - (b) Corporate entrepreneurship
 - (c) Ecological entrepreneurship
 - (d) Inactive entrepreneurship
5. Which stage of the entrepreneurial process involves generating ideas?
 - (a) Discovery

- (b) मूल्यांकन
(c) कार्यान्वयन
(d) कटाई
6. नए व्यवसाय की सफलता में कौन सा कारक महत्वपूर्ण है?
(a) उच्च ऋण
(b) बाजार अनुसंधान
(c) कम मूल्य निर्धारण
(d) प्रतियोगिता की उपेक्षा
7. व्यवसाय योजना का उद्देश्य क्या है?
(a) धन प्राप्त करना
(b) कर्मचारियों को नियुक्त करना
(c) प्रतियोगिता को समाप्त करना
(d) उत्पादों में विविधता लाना
8. उद्यमिता में "बूटस्ट्रैपिंग" का क्या अर्थ है?
(a) बड़े निवेश की तलाश
(b) सीमित संसाधनों के साथ व्यवसाय बनाना
(c) प्रतियोगियों का अधिग्रहण
(d) अंतर्राष्ट्रीय स्तर पर विस्तार करना
9. निम्नलिखित में से कौन स्टार्टअप के लिए वित्तपोषण का स्रोत है?
(a) व्यक्तिगत बचत
(b) उद्यम पूंजी
(c) एंजल निवेशक
(d) उपरोक्त सभी
10. उद्यमिता में इनक्यूबेटर की भूमिका क्या है?
(a) कानूनी सलाह देना
- (b) Evaluation
(c) Implementation
(d) Harvesting
6. Which factor is crucial in the success of a new business?
(a) High debt
(b) Market research
(c) Low pricing
(d) Ignoring competition
7. What is the purpose of a business plan?
(a) To secure funding
(b) To hire employees
(c) To eliminate competition
(d) To diversify products
8. What is meant by "bootstrapping" in entrepreneurship?
(a) Seeking large investments
(b) Building a business with limited resources
(c) Acquiring competitors
(d) Expanding internationally
9. Which of the following is a source of funding for startups?
(a) Personal savings
(b) Venture capital
(c) Angel investors
(d) All of the above
10. What is the role of an incubator in entrepreneurship?
(a) Provide legal advice

- (b) तकनीकी सहायता प्रदान करना
- (c) परामर्श और संसाधनों के माध्यम से स्टार्टअप का पोषण करना।
- (d) कच्चे माल की आपूर्ति

11. सामाजिक उद्यमिता का उदाहरण कौन सा है ?

- (a) एक तकनीकी कंपनी शुरू करना
- (b) बेघर लोगों की मदद करने के लिए एक गैर-लाभकारी संस्था शुरू करना
- (c) एक फ्रेंचाइजी खोलना
- (d) रियल स्टेट में निवेश करना

12. व्यापारिक विचार की व्यवहार्यता निर्धारित करने के लिए कौन सा कारक महत्वपूर्ण है ?

- (a) व्यक्तिगत रुचि
- (b) बाजार की मांग
- (c) जटिलता
- (d) प्रयुक्त तकनीक

13. उद्यमियों के लिए अपने व्यवसायों को प्रभावी ढंग से प्रबंधित करने के लिए कौन सा कौशल आवश्यक है ?

- (a) प्रतिनिधिमंडल
- (b) सूक्ष्म प्रबंधन
- (c) आलस्य
- (d) उदासीनता

14. जोखिम की स्वीकृति के लिए उद्यमी की क्या अवधि होती है ?

- (a) जोखिम सहिष्णुता
- (b) जोखिम से बचाव

- (b) Offer technical support
- (c) Nurture startups through mentorship and resources
- (d) Supply raw materials

11. Which of the following is an example of social entrepreneurship?

- (a) Starting a tech company
- (b) Launching a nonprofit institution to help the homeless
- (c) Opening a franchise
- (d) Investing in real estate

12. What is a key factor in determining the viability of a business idea?

- (a) Personal interest
- (b) Market demand
- (c) Complexity
- (d) Technology used

13. Which skill is essential for entrepreneurs to manage their businesses effectively?

- (a) Delegation
- (b) Micromanagement
- (c) Laziness
- (d) Indifference

14. What is the term for an entrepreneur's acceptance of risk?

- (a) Risk tolerance
- (b) Risk aversion

(c) जोखिम अज्ञानता

(d) जोखिम परिहार

(c) Risk ignorance

(d) Risk avoidance

15. निम्नलिखित में से कौन सी वित्तीय विवरण का उपयोग उद्यमियों द्वारा नहीं किया जाता है ?

(a) बैलेंस शीट

(b) आय विवरण

(c) नकदी प्रवाह विवरण

(d) जोखिम आकलन रिपोर्ट

15. Which of the following is NOT a financial statement used by entrepreneurs?

(a) Balance Sheet

(b) Income Statement

(c) Cash Flow Statement

(d) Risk Assessment Report

16. कौन सी कानूनी संरचना सबसे सरल व्यवसाय स्वामित्व प्रदान करती है ?

(a) निगम

(b) एकल स्वामित्व

(c) साझेदारी

(d) सीमित देयता कंपनी (एल एल सी)

16. Which legal structure offers the simplest form of business ownership?

(a) Corporation

(b) Sole proprietorship

(c) Partnership

(d) Limited liability company (LLC)

17. उद्यमियों द्वारा सामना की जाने वाली सामान्य चुनौती क्या है ?

(a) संसाधनों की अधिकता

(b) प्रतिस्पर्धा की कमी

(c) वित्तीय बाधाएं

(d) अत्यधिक नियमन

17. What is a common challenge faced by entrepreneurs?

(a) Surplus of resources

(b) Lack of competition

(c) Financial constraints

(d) Excessive regulation

18. समाज के लिए उद्यमिता का लाभ कौन सा है ?

(a) प्रतिस्पर्धा में कमी

(b) आर्थिक स्थिरता

(c) रोजगार सृजन

(d) संसाधन का क्षय

18. Which of the following is a benefit of entrepreneurship to society?

(a) Decreased competition

(b) Economic stagnation

(c) Job creation

(d) Resource depletion

19. कौन सी विपणन रणनीति ग्राहकों को एक अद्वितीय मूल्य प्रस्ताव प्रदान करती है ?
- भिन्नता
 - लागत नेतृत्व
 - बाजार प्रवेश
 - विविधीकरण
20. व्यवसाय की सफलता का कौन सा माप है ?
- नकद प्रवाह
 - कर्मचारी संतोष
 - बाजार हिस्सेदारी
 - उपरोक्त सभी
21. उद्यमिता में नवाचार की क्या भूमिका है ?
- मौजूदा उत्पादों की नकल करना
 - नए और उन्नत समाधान बनाना
 - केवल लागत को कम करना
 - प्रतियोगिता को समाप्त करना
22. निम्नलिखित में से कौन सा उद्यमिता को प्रभावित करने वाला बाहरी कारक है ?
- व्यक्तिगत प्रेरणा
 - प्रौद्योगिकी प्रगति
 - जोखिम सहिष्णुता
 - नेतृत्व शैली
23. फ्रेंचाइज व्यवसाय मॉडल का मुख्य लाभ क्या है ?
- उच्च स्तर की स्वतंत्रता
 - स्थापित ब्रांड मान्यता
19. Which marketing strategy involves offering a unique value proposition to customers?
- Differentiation
 - Cost leadership
 - Market penetration
 - Diversification
20. Which of the following is a measure of business success?
- Cash flow
 - Employee satisfaction
 - Market share
 - All of the above
21. What is the role of innovation in entrepreneurship?
- To replicate existing products
 - To create new and improved solutions
 - To reduce costs only
 - To eliminate competition
22. Which of the following is an external factor affecting entrepreneurship?
- Personal motivation
 - Technological advancements
 - Risk tolerance
 - Leadership style
23. What is the primary advantage of a franchise business model?
- High level of independence
 - Established brand recognition

- (c) न्यूनतम निवेश आवश्यक
(d) पूर्ण रचनात्मक नियंत्रण
24. निम्नलिखित में से कौन सा उद्यमी उद्यम पर्यावरणीय समस्याओं को हल करने के उद्देश्य से है?
- (a) ग्रीन उद्यमिता
(b) सामाजिक उद्यमिता
(c) कॉरपोरेट उद्यमिता
(d) उपरोक्त में से कोई नहीं
25. SWOT विश्लेषण करने का उद्देश्य क्या है?
- (a) बाजार के रुझान पहचानने के लिए
(b) आंतरिक ताकत और कमजोरियों का मूल्यांकन करना
(c) भविष्य की बिक्री का पूर्वानुमान
(d) प्रतियोगियों का मूल्यांकन
26. उद्यमिता में एम वी पी का क्या अर्थ है?
- (a) सबसे मूल्यवान उत्पाद
(b) न्यूनतम व्यवहार्य उत्पाद
(c) अधिकतम मूल्य प्रस्ताव
(d) बाजार दृष्टिकोण योजना
27. लाइफस्टाइल उद्यमी को कौन सा कथन सबसे अच्छा वर्णित करता है?
- (a) उच्च वृद्धि और मापनीयता पर केंद्रित
(b) जुनून और व्यक्तिगत पूर्ति से प्रेरित
(c) मुख्य रूप से लाभ से प्रेरित
(d) प्रतियोगियों का अधिग्रहण करने में रुचि
- (c) Minimal investment required
(d) Complete creative control
24. Which of the following is an entrepreneurial venture aimed at solving environmental problems?
- (a) Green entrepreneurship
(b) Social entrepreneurship
(c) Corporate entrepreneurship
(d) None of the above
25. What is the purpose of conducting a SWOT analysis?
- (a) To identify market trends
(b) To assess internal strengths and weaknesses
(c) To forecast future sales
(d) To evaluate competitors
26. What does MVP stand for in entrepreneurship?
- (a) Most Valuable Product
(b) Minimum Viable Product
(c) Maximum Value Proposition
(d) Market Visionary Plan
27. Which of the following best describes a lifestyle entrepreneur?
- (a) Focused on high growth and scalability
(b) Driven by passion and personal fulfilment
(c) Primarily motivated by profit
(d) Interested in acquiring competitors

28. विचार को व्यावसायिक उत्पाद में बदलने की प्रक्रिया को किस शब्द से वर्णित किया गया है?

- (a) विचार-मंथन
- (b) प्रोटोटाइप बनाना
- (c) व्यवसायीकरण
- (d) विविधीकरण

29. नए व्यवसायों की विफलता का एक सामान्य कारण क्या है?

- (a) अत्यधिक वित्तपोषण
- (b) खराब बाजार अनुसंधान
- (c) मजबूत नेतृत्व
- (d) उच्च मांग

30. एकल स्वामित्व का कौन सा नुकसान है?

- (a) सेट अप करने में आसान
- (b) पूर्ण नियंत्रण
- (c) असीमित देयता
- (d) सरल कर संरचना

31. विपणन योजना का एक आवश्यक घटक क्या है?

- (a) कर्मचारी लाभ
- (b) लक्षित बाजार विश्लेषण
- (c) कार्यालय स्थान
- (d) कंपनी पदानुक्रम

32. विघटनकारी नवाचार की कौन सी विशेषता है?

- (a) मौजूदा बाजार हिस्सेदारी बढ़ाता है।
- (b) वर्तमान प्रौद्योगिकियों पर बनाता है।

28. Which term describes the process of turning an idea into a commercial product?

- (a) Brainstorming
- (b) Prototyping
- (c) Commercialization
- (d) Diversification

29. What is a common reason for the failure of new businesses?

- (a) Excessive funding
- (b) Poor market research
- (c) Strong leadership
- (d) High demand

30. Which of the following is a disadvantage of sole proprietorship?

- (a) Easy to set up
- (b) Full control
- (c) Unlimited liability
- (d) Simple tax structure

31. What is an essential component of a marketing plan?

- (a) Employee benefit
- (b) Target market analysis
- (c) Office location
- (d) Company hierarchy

32. Which of the following is a characteristic of disruptive innovation?

- (a) Increases existing market share
- (b) Builds on current technologies

- (c) एक नया बाजार और मूल्य नेटवर्क बनाता है
(d) न्यूनतम परिवर्तन
33. व्यवसाय इनक्यूबेटर का मुख्य उद्देश्य क्या है?
(a) वित्तपोषण प्रदान करना
(b) व्यवसाय वृद्धि में तेजी लाना
(c) कानूनी सलाह देना
(d) स्थापित व्यवसायों के साथ प्रतिस्पर्धा करना
34. व्यापार रणनीति में धुरी का उदाहरण कौन सा है?
(a) मूल योजना से चिपके रहना।
(b) लक्षित बाजार फोकस को स्थानांतरित करना
(c) सभी विपणन प्रयासों को समाप्त करना।
(d) उत्पादन क्षमता बढ़ाना।
35. कौन सा वित्तीय मीट्रिक व्यवसाय की लाभप्रदाता का संकेत देता है?
(a) नकद प्रवाह
(b) निवेश पर लाभ (आर ओ आई)
(c) बाजार हिस्सेदारी
(d) कर्मचारी टर्नओवर
36. उद्यम पूंजीपतियों का प्राथमिक कार्य क्या है?
(a) ऋण प्रदान करना
(b) प्रारंभिक चरण की कंपनियों में निवेश करना
(c) वित्तीय खातों का प्रबंधन करना
(d) व्यवसायों को विनियमित करना
37. स्थानीय समुदायों में आर्थिक विकास को प्रोत्साहित करने के लिए छोटे व्यवसायों को विकसित करने
- (c) Creates a new market and value network
(d) Minimizes change
33. What is the main objective of a business incubator?
(a) To provide funding
(b) To accelerate business growth
(c) To offer legal advice
(d) To compete with established businesses
34. Which of the following is an example of a pivot in business strategy?
(a) Sticking to the original plan
(b) Shifting target market focus
(c) Eliminating all marketing efforts
(d) Increasing production capacity
35. Which financial metric indicates the profitability of a business?
(a) Cash flow
(b) Return on investment (ROI)
(c) Market share
(d) Employee turnover
36. What is the primary function of venture capitalists?
(a) To provide loans
(b) To invest in early-stage companies
(c) To manage financial accounts
(d) To regulate businesses
37. Which term refers to the practice of developing small businesses to stimulate

का अभ्यास किस शब्द से वर्णित किया जाता है ?

- (a) कॉर्पोरेट उद्यमिता
- (b) सूक्ष्म उद्यम विकास
- (c) अंतःप्रवर्तन
- (d) फ्रैंचाइजिंग

38. उद्यमशील पारिस्थितिकी तंत्र की सामान्य विशेषता क्या है ?

- (a) संसाधनों की कमी
- (b) मजबूत नियामक बाधाएं
- (c) सहायक नेटवर्क और परामर्श
- (d) उच्च बेरोजगारी दर

39. स्टार्टअप के लिए क्राउडफंडिंग का मुख्य लाभ क्या है ?

- (a) गारंटीकृत सफलता
- (b) बड़े दर्शकों और संभावित वित्तपोषण तक पहुँच
- (c) सभी जोखिमों से बचना
- (d) तत्काल लाभप्रदता

40. कौन सा उद्यमी नए बाजार बनाने और उद्योग परिदृश्य बदलने के लिए जाना जाता है ?

- (a) सीरियल उद्यमी
- (b) लाइफस्टाइल उद्यमी
- (c) विघटनकारी उद्यमी
- (d) आवश्यकता उद्यमी

41. किस शब्द का अर्थ है दो पक्षों के बीच एक व्यापार समझौता ?

- (a) साझेदारी
- (b) अनुबंध
- (c) फ्रैंचाइज
- (d) ज्ञापन

economic growth in local communities?

- (a) Corporate entrepreneurship
- (b) Microenterprise development
- (c) Intrapreneurship
- (d) Franchising

38. What is a common characteristic of entrepreneurial ecosystem?

- (a) Lack of resources
- (b) Strong regulatory barriers
- (c) Supportive network and mentorship
- (d) High unemployment rates

39. What is the main advantage of using crowdfunding for a startup?

- (a) Guaranteed success
- (b) Access to a large audience and potential funding
- (c) Avoiding all risks
- (d) Immediate profitability

40. Which type of entrepreneur is known for creating new markets and changing industry landscapes?

- (a) Serial entrepreneur
- (b) Lifestyle entrepreneur
- (c) Disruptive entrepreneur
- (d) Necessity entrepreneur

41. What is the term for a legally binding agreement between two parties to do business together?

- (a) Partnership
- (b) Contract
- (c) Franchise
- (d) Memorandum

42. उद्यमियों के लिए एक गैर-वित्तीय प्रेरक कौन सा है ?
- (a) लाभ
(b) बाजार हिस्सेदारी
(c) व्यक्तिगत संतोष
(d) निवेश रिटर्न
43. व्यवसाय त्वरक कार्यक्रम का प्राथमिक फोकस क्या है ?
- (a) दीर्घकालिक निवेश
(b) अल्पकालिक वृद्धि और मापनीयता
(c) प्रतिस्पर्धा को कम करना
(d) कानूनी अनुपालन
44. किस शब्द का अर्थ है उन ग्राहकों का समूह जिनमें साझा विशेषताएं होती हैं और जिनके लिए व्यवसाय अपने उत्पादों का लक्ष्य बनाता है ?
- (a) ग्राहक आधार
(b) बाजार खंड
(c) प्रतियोगी समूह
(d) आपूर्तिकर्ता नेटवर्क
45. गैर-लाभकारी संगठन द्वारा उद्यमी गतिविधियों में शामिल होने का कौन सा उदाहरण है ?
- (a) एक धर्मार्थ संस्था जो एक सामाजिक उद्यम शुरू करती है
(b) एक तकनीकी कंपनी जो एक नया उत्पाद लॉन्च करती है
(c) एक बैंक जो ऋण प्रदान करती है
(d) एक सरकारी एजेंसी जो कर एकत्र करती है
46. ऐसे नए उत्पाद या सेवा को बनाने का क्या अर्थ है जो पहले कभी मौजूद नहीं था ?
- (a) नवाचार
(b) नकल
42. Which of the following is a non-financial motivator for entrepreneurs?
- (a) Profit
(b) Market share
(c) Personal satisfaction
(d) Investment returns
43. What is the primary focus of a business accelerator program?
- (a) Long-term investment
(b) Short-term growth and scaling
(c) Reducing competition
(d) Legal compliance
44. Which term describes a group of customers with shared characteristics that a business targets with its products?
- (a) Customer base
(b) Market segment
(c) Competitor group
(d) Supplier network
45. Which of the following is an example of a non-profit organization engaging in entrepreneurial activities?
- (a) A charity starting a social enterprise
(b) A tech company launching a new product
(c) A bank offering loans
(d) A government agency collecting taxes
46. What is the term for creating a new product or service that has never existed before?
- (a) Innovation
(b) Imitation

- (c) विस्तार
- (d) संशोधन

47. उद्यमिता के साथ जुड़ा जोखिम क्या है ?

- (a) नौकरी की सुरक्षा
- (b) गारंटीकृत आय
- (c) वित्तीय हानि
- (d) कम तनाव

48. उद्यमिता में व्यवसाय मेंटर की भूमिका क्या है ?

- (a) उद्यमी के साथ प्रतिस्पर्धा करना
- (b) मार्गदर्शन और सलाह प्रदान करना
- (c) व्यवसाय में निवेश करना
- (d) दैनिक संचालन करना

49. नए रिटेल व्यवसाय के लिए स्थान चुनते समय सबसे महत्वपूर्ण कारक कौन सा है ?

- (a) प्रतिस्पर्धियों की निकटता
- (b) बाजार की मांग और ग्राहक प्रवाह
- (c) आपूर्तिकर्ताओं से दूरी
- (d) कार्यालय स्थान की उपलब्धता

50. उद्यमियों के लिए अपने व्यावसायिक विचार को सत्यापित करने की कौन सी विधि है ?

- (a) प्रतिक्रिया की उपेक्षा करना
- (b) बाजार अनुसंधान करना
- (c) बिना योजना के लॉन्च करना
- (d) मांग को मान लेना

- (c) Expansion
- (d) Modification

47. Which of the following is a risk associated with entrepreneurship?

- (a) Job security
- (b) Guaranteed income
- (c) Financial loss
- (d) Low stress

48. What is the role of a business mentor in entrepreneurship?

- (a) To compete with the entrepreneur
- (b) To provide guidance and advice
- (c) To invest in the business
- (d) To perform daily operations

49. Which factor is most important when selecting a location for a new retail business?

- (a) Proximity to competitors
- (b) Market demand and customer traffic
- (c) Distance from suppliers
- (d) Availability of office space

50. Which of the following is a method for entrepreneurs to validate their business idea?

- (a) Ignoring feedback
- (b) Conducting market research
- (c) Launching without planning
- (d) Assuming demand

भाग / Part-'B' : WOMEN EMPOWERMENT- महिला सशक्तीकरण

51.वर्ष को अंतराष्ट्रीय महिला वर्ष घोषित किया गया—
- (a) 1960
(b) 1965
(c) 1970
(d) 1975
52. राष्ट्रीय महिला सशक्तीकरण नीति कब लागू हुई—
- (a) 2000
(b) 2001
(c) 2002
(d) 2005
53. महिला सशक्तीकरण है—
- (a) महिलाओं का उत्थान
(b) पुरुषों का उत्थान
(c) महिलाओं को न्याय
(d) इनमें से कोई नहीं
54.महिलाओं को सामाजिक और आर्थिक रूप से अधिक सशक्त बनने में मदद करे—
- (a) महिलाओं के लिए आय के अधिक स्रोत
(b) भेदभाव की चुनौती देने के लिए महिलाएँ मिलकर काम कर रही हैं।
(c) शिक्षा तक बेहतर पहुँच
(d) उपरोक्त सभी
55. घरेलू हिंसा है—
- (a) केवल मानसिक हिंसा
51. year was declared as International Women's year :
- (a) 1960
(b) 1965
(c) 1970
(d) 1975
52. When National Women Empowerment Policy was implemented :
- (a) 2000
(b) 2001
(c) 2002
(d) 2005
53. Women Empowerment is :
- (a) Upliftment of women
(b) Rise of men
(c) Women's justice
(d) None of these
54. help women to become more socially and economically empowered :
- (a) More income sources for women
(b) Women working together to challenge discrimination
(c) Improved access to education
(d) All of the above
55. Domestic violence means :
- (a) Mental violence only

- (b) केवल शारीरिक हिंसा
(c) घर के अन्दर हिंसा
(d) उपरोक्त सभी
56. अवन्ती बाई ने कहाँ शासन किया था ?
(a) भोपाल
(b) रामगढ़
(c) कानपुर
(d) चंदेरी
57. महिलाओं के पिछड़ेपन का मुख्य कारण है—
(a) अशिक्षित महिलाएँ
(b) महिलाओं की आर्थिक निर्भरता
(c) रूढ़ीवादी समाज
(d) उपरोक्त सभी
58. घरेलू हिंसा अधिनियम कब लागू किया गया था—
(a) 2005
(b) 2006
(c) 2008
(d) 2001
59. भारत में महिलाओं को किस चुनौती का सामना करना पड़ता है—
(a) शिक्षा एवं स्वास्थ्य
(b) गरीबी
(c) सुरक्षा
(d) उपरोक्त सभी
- (b) Physical violence only
(c) Violence inside the home
(d) All of the above
56. Where Avanti Bai was ruled :
(a) Bhopal
(b) Ramgarh
(c) Kanpur
(d) Chandari
57. The main reason for the backwardness of women :
(a) Uneducated women
(b) Economic dependence of women
(c) Orthodox society
(d) All of the above
58. When was the Domestic Violence Act promulgated?
(a) 2005
(b) 2006
(c) 2008
(d) 2001
59. What challenges do women face in India?
(a) Education and Health
(b) Poverty
(c) Security
(d) All of the above

60. विधवा पुनर्विवाह अधिनियम किसके द्वारा तैयार किया गया था—
- (a) लार्ड डलहौजी
(b) लार्ड रिपन
(c) लार्ड कर्जन
(d) लार्ड इरविन
61. भारत की पहली महिला शिक्षिका कौन हैं ?
- (a) सावित्री बाई फुले
(b) रमा बाई
(c) सरोजनी नायडू
(d) फातिमा शेख
62. भारत की प्रथम महिला शिक्षिका सावित्रीबाई फुले ने लड़कियों के लिए पहला स्कूल खोला—
- (a) भोपाल में
(b) पूणे में
(c) जबलपुर में
(d) कर्नाटक में
63. महिलाओं की सुरक्षा के लिए 2006 में कौन-सा कानून बनाया गया था ?
- (a) बाल विवाह
(b) घरेलू हिंसा
(c) बाल उत्पीड़न
(d) उपरोक्त सभी
64. ICDS का शुभारम्भ करने वाले प्रधानमंत्री कौन थे ?
- (a) इंदिरा गाँधी
(b) सोनिया गाँधी
(c) राजीव गाँधी
(d) वी. पी. सिंह
60. Widow Remarriage Act was drafted by?
- (a) Lord Dalhousie
(b) Lord Ripon
(c) Lord Curzon
(d) Lord Irwin
61. Who is the first women teacher of India?
- (a) Savitri Bai Phule
(b) Rama Bai
(c) Sarojini Naidu
(d) Fatima Sheikh
62. India's first female teachers Savitribai Phule opened the first school for girls in :
- (a) Bhopal
(b) Pune
(c) Jabalpur
(d) Karnataka
63. Which law was made in 2006 for the safety of women ?
- (a) Child marriage
(b) Domestic violence
(c) Child abuse
(d) All of the above
64. Who was the Prime Minister to launch the ICDS?
- (a) Indira Gandhi
(b) Sonia Gandhi
(c) Rajiv Gandhi
(d) V. P. Singh

65. महिला आन्दोलनों में विभिन्न रणनीतियों का उपयोग किया गया है—
- जागरुकता फैलाना
 - न्याय मांगें
 - भेदभाव के लिए लड़ो
 - उक्त सभी
66. मेहर शब्द किस धर्म से संबंधित है—
- मुस्लिम
 - सिख
 - हिन्दू
 - इसाई
67. अंतराष्ट्रीय महिला दिवस मनाया जाता है—
- 10 मार्च
 - 8 मार्च
 - 18 मार्च
 - 11 मार्च
68. मुक़ेबाजी से नाम जुड़ा हुआ है—
- सानिया मिर्जा
 - मैरी कॉम
 - अनुष्का मोदी
 - उपरोक्त सभी
69. बाल विवाह निषेध अधिनियम 1929 को कहा जाता है—
- बालिका वधू अधिनियम
 - शारदा अधिनियम
 - ज्योत्सना अधिनियम
 - नर्मदा अधिनियम
65. Different strategies have been used in the women's movements to :
- Spread awareness
 - Seek justice
 - Fight discrimination
 - All of the above
66. Mahar word is related to which religion :
- Muslim
 - Sikh
 - Hindu
 - Christian
67. International Women's Day celebrated on :
- 10 March
 - 8 March
 - 18 March
 - 11 March
68. Name associated with boxing :
- Saniya Mirja
 - Mary Kom
 - Anushka Modi
 - All of the above
69. What is the Prohibition of Child Marriage Act 1929 called :
- Balika Vadhu Act
 - Sharda Act
 - Jyotsana Act
 - Narmada Act

70. महेश्वर राजधानी थी—
 (a) अहिल्या बाई की
 (b) रानी दुर्गावती की
 (c) अवन्ती बाई की
 (d) कोई नहीं
71. महिला हेल्पलाइन योजना किन महिलाओं के लिए है—
 (a) निर्धन वर्ग
 (b) कामकाजी महिलाएँ
 (c) गृहणी के लिए
 (d) उपरोक्त सभी
72. जबलपुर विश्वविद्यालय किस रानी के नाम पर रखा गया है—
 (a) अवन्ती बाई
 (b) रानी दुर्गावती
 (c) अहिल्या बाई
 (d) कोई नहीं
73. टेसी थॉमस कौन हैं ?
 (a) एक प्रक्षेपास्त्र वैज्ञानिक
 (b) एक खिलाड़ी
 (c) एक समाज सेवी
 (d) एक रानी
74. "Ten Judgements that Changed India" पुस्तक की रचनाकार है—
 (a) अनुष्का मोदी
 (b) रेणुका मोदी
 (c) जिया मोदी
 (d) जारा मोदी
70. Maheshwar was the capital of :
 (a) Ahiliya Bai
 (b) Rani Durgavati
 (c) Avanti Bai
 (d) None of the above
71. Woman Help Line Scheme for which women?
 (a) Poor class
 (b) Working women
 (c) For housewife
 (d) All of above
72. Jabalpur University is named after which queen?
 (a) Avanti Bai
 (b) Rani Durgawati
 (c) Ahiliya Bai
 (d) None of the above
73. Who is Tessy Thomas?
 (a) A missile scientist
 (b) A player
 (c) A social workes
 (d) A queen
74. Author of the book "Ten Judgements that Changed India"
 (a) Anushka Modi
 (b) Renuka Modi
 (c) Jiya Modi
 (d) Jara Modi

75. गौरा देवी द्वारा चिपको आन्दोलन कहां प्रारम्भ किया गया था ?
- (a) उत्तराखण्ड
(b) कश्मीर
(c) म. प्र.
(d) महाराष्ट्र
76. भारतीय समाज में कन्या भ्रूण हत्या के कारण हैं—
- (a) दहेज प्रथा
(b) पुत्र प्राप्ति की इच्छा
(c) तकनीकी उन्नति
(d) उपरोक्त सभी
77. भारत की प्रथम महिला मुख्यमंत्री कौन हैं—
- (a) सुचेता कृपलानी
(b) इंदिरा गांधी
(c) सरोजिनी नायडू
(d) राजकुमारी अमृत कौर
78. चिपको वूमैन किसे कहा जाता है ?
- (a) मेधा पाटकर
(b) गौरा देवी
(c) मदर टेरेसा
(d) लक्ष्मी सहगल
79. सती प्रथा को समाप्त करने वाले गवर्नर जनरल कौन थे ?
- (a) लार्ड विलियम बेंटिंक
(b) लार्ड रिपन
(c) लार्ड डलहौजी
(d) लार्ड कैनिंग
75. Where was the Chipko Movement started by Gaura Devi.
- (a) Uttarakhand
(b) Kashmir
(c) M.P.
(d) Maharashtra
76. Reasons for female foeticide in Indian society.
- (a) Dowry system
(b) Desire of male child
(c) Technological advancement
(d) All of the above
77. Who is the first women Chief Minister of India?
- (a) Sucheta Kriplani
(b) Indira Gandhi
(c) Sarojini Naidu
(d) Rajkumari Amrit Kaur
78. Who is called Chipko woman?
- (a) Medha Patkar
(b) Gaura Devi
(c) Mother Teresa
(d) Laxmi Sahgal
79. Who was the Governor General abolished the practice of Sati :
- (a) Lord Wiliam Bentinck
(b) Lord Ripon
(c) Lord Dalhousie
(d) Lord Canning

80. दहेज निषेध अधिनियम कब लागू किया गया था ?
- (a) 1961
(b) 1952
(c) 1958
(d) 1999
81. सावित्री बाई फुले का जन्म 1831 में किस राज्य में हुआ—
- (a) इंदौर
(b) गुजरात
(c) महाराष्ट्र
(d) पंजाब
82. राजा राम मोहन राय ने किस प्रथा के उन्मूलन की पहल की थी—
- (a) पर्दा प्रथा
(b) दहेज प्रथा
(c) सती प्रथा
(d) उपरोक्त सभी
83. वन स्टाप सेन्टर किस नाम से लोकप्रिय है ?
- (a) सहायता सेंटर
(b) प्रज्ञा
(c) जंगल बचाओ
(d) सखी सेंटर
84. मैरी कॉम का जन्म हुआ था—
- (a) 24 नवम्बर, 1982
(b) 13 अप्रैल, 1976
(c) 2 जुलाई, 1991
(d) 17 अक्टूबर, 1979
80. When was the Dowry Prohibition Act enacted?
- (a) 1961
(b) 1952
(c) 1958
(d) 1999
81. In which state Savitribai Phule was born in 1831 :
- (a) Indore
(b) Gujrat
(c) Maharastra
(d) Punjab
82. Raja Ram Mohan Roy identified the abolition of which practice?
- (a) Parda system
(b) Dowry system
(c) Tradition of sati
(d) All of the above
83. By what name is one stop center popular :
- (a) Help center
(b) Pragya
(c) Save Jungle
(d) Sakhi center
84. Mary Kom was born on :
- (a) 24 November, 1982
(b) 13 April, 1976
(c) 2 July, 1991
(d) 17 October, 1979

85. सावित्रीबाई फुले का विवाह किससे हुआ था—
 (a) ज्योति फुले
 (b) राव फुले
 (c) ज्योति राव फुले
 (d) भीमा राव फुले
86. मैरी कॉम ने निम्नलिखित में से किस प्रतियोगिता में ओलम्पिक पदक जीता था ?
 (a) शूटिंग
 (b) मुक्केबाजी
 (c) भारोत्तोलन
 (d) बैडमिंटन
87. भारत में 'मी टू' अभियान किससे सम्बन्धित है ?
 (a) बच्चों से
 (b) पुरुषों से
 (c) महिलाओं से
 (d) उपरोक्त सभी
88. कार्यस्थल पर यौन उत्पीड़न (निवारण, प्रतिबंध और प्रतितोष) अधिनियम कब बनाया गया ?
 (a) 2015
 (b) 2013
 (c) 2019
 (d) 2017
89. दुष्कर्म के लिए फांसी की सजा का प्रावधान करने वाला प्रथम राज्य है—
 (a) मध्य प्रदेश
 (b) उत्तराखण्ड
 (c) राजस्थान
 (d) केरल
85. Savitribai Phule was married to—
 (a) Jyoti Phule
 (b) Rao Phule
 (c) Jyoti Rao Phule
 (d) Bhima Rao Phule
86. In which of the following events did Mary Kom won an Olympic medal :
 (a) Shooting
 (b) Boxing
 (c) Weight lifting
 (d) Badminton
87. What is the 'Me Too' campaign in India related to :
 (a) Children
 (b) Men
 (c) Women
 (d) All of above
88. When was the Sexual Harrassment at Work Place (Prevention, Prohibition and Redressal) Act enacted :
 (a) 2015
 (b) 2013
 (c) 2019
 (d) 2017
89. The first state to make provison of Death sentence for rape is :
 (a) Madhya Pradesh
 (b) Uttarakhand
 (c) Rajasthan
 (d) Kerala

90. महिलाओं को वोट का अधिकार देने वाला पहला देश है—
- (a) न्यूजीलैण्ड
(b) सं० रा० अमेरिका
(c) भारत
(d) जापान
91. राष्ट्रीय महिला उत्थान नीति कब बनाई गई—
- (a) 2000
(b) 1998
(c) 2001
(d) 1999
92. महिला सशक्तीकरण से तात्पर्य है—
- (a) मानसिक
(b) आर्थिक
(c) सामाजिक
(d) उपरोक्त सभी
93. घरेलू हिंसा के दायरे में शामिल है—
- (a) स्वास्थ्य का संकट
(b) आर्थिक क्षति
(c) सुरक्षा का संकट
(d) उपरोक्त सभी
94. सुकन्या समृद्धि योजना में बालिका की आयु कितने वर्ष से कम होनी चाहिए—
- (a) 20 वर्षों
(b) 10 वर्षों
(c) 30 वर्षों
(d) 35 वर्षों
90. The first country to give women the right to vote :
- (a) New Zealand
(b) USA
(c) India
(d) Japan
91. National Women Upliftment Policy was formed in :
- (a) 2000
(b) 1998
(c) 2001
(d) 1999
92. Women empowerment means :
- (a) Mentally
(b) Economical
(c) Social
(d) All the above
93. In domestic violence circle include :
- (a) Crisis of health
(b) Economic loss
(c) Crisis of protection
(d) All of the above
94. How many years should the age of a girl be less than in Sukanya Samriddhi Yojana :
- (a) 20 years
(b) 10 years
(c) 30 years
(d) 35 years

95. एक स्वयं सहायता समूह में कितने सदस्य होते हैं ?
- (a) 5 से 10
(b) 1 से 5
(c) 10 से 20
(d) 20 से 25
96. 'मंगल दिवस योजना' किस प्रदेश के द्वारा आरंभ की गई थी—
- (a) उत्तर प्रदेश
(b) राजस्थान
(c) मध्य प्रदेश
(d) पंजाब
97. सिंधु तार्ई सपकाल के द्वारा कितने बच्चों को गोद लिया गया—
- (a) 102
(b) 304
(c) 510
(d) 1050
98. राष्ट्रीय बालिका दिवस कब मनाया जाता है—
- (a) 24 फरवरी
(b) 24 जनवरी
(c) 24 मार्च
(d) 24 अप्रैल
99. सुकन्या समृद्धि योजना में बालिका की आयु कितने वर्ष से कम होनी चाहिए—
- (a) 10 वर्ष
(b) 30 वर्ष
95. How many members are there in a SHG?
- (a) 5 to 10
(b) 1 to 5
(c) 10 to 20
(d) 20 to 25
96. Mangal Diwas Scheme was started by which state :
- (a) Uttar Pradesh
(b) Rajasthan
(c) Madhya Pradesh
(d) Punjab
97. How many children were adopted by Sindhutai Sapkal :
- (a) 102
(b) 304
(c) 510
(d) 1050
98. When is National Girl Child Day celebrated :
- (a) 24 February
(b) 24 January
(c) 24 March
(d) 24 April
99. How many years should the age of a girl be less than in Sukanya Samridhi Yojana :
- (a) 10 years
(b) 30 years

(c) 20 वर्ष

(d) 35 वर्ष

(c) 20 years

(d) 35 years

100. इंदिरा नुई सी.ई.ओ. के रूप में किस कंपनी में कार्यरत थीं ?

(a) पेप्सिको

(b) पेप्सी

(c) फिलिप्स

(d) अमेज़ॉन

100. Indira Nooyi served as the CEO of which company?

(a) Pepsico

(b) Pepsi

(c) Philips

(d) Amazon