

2200004

B.A./B.C.A./B.B.A. (Second Year) Examination, 2024-25

Foundation Course

भाग / Part- 'A' : Entrepreneurship Development

भाग / Part- 'B' : Women Empowerment / महिला सशक्तिकरण

(परीक्षार्थी द्वारा नीले/काले बाल प्वाइंट पेन द्वारा भरा जाये)

(To be filled up by the candidate by blue/black ball-point pen)

Duration : 1 + 1 = 2 hours

Maximum Marks : 50 + 50 = 100

महत्वपूर्ण निर्देश / Important Instructions

1. प्रश्न-पत्र दो भागों में विभाजित है भाग -A व भाग -B । प्रत्येक भाग के लिये 1 घण्टा समय व 50 अंक निर्धारित है ।
Question paper divided into two parts Part - A & Part - B. For each part time allowed only 1 hour and each part is of 50 marks.
2. अपना अनुक्रमांक उत्तर पत्र (ओ एम आर) पर पेन से निर्धारित स्थान पर लिखें ।
Write your Roll Number on Answer Sheet (OMR) by pen in the space provided.
3. प्राप्त उत्तर-पत्र को न तो मोड़े और न ही विकृत करें । दूसरा उत्तर-पत्र नहीं दिया जायेगा ।
Answer sheet should not be folded or mutilated. A second Answer Sheet shall not be provided.
4. प्रश्न-पुस्तिका में प्रत्येक प्रश्न के चार वैकल्पिक उत्तर दिये गये हैं । प्रत्येक प्रश्न के वैकल्पिक उत्तर के लिए आपको उत्तर-पत्र (ओ एम आर) की सम्बन्धित पंक्ति के सामने दिये गये वृत्त को पेन से गाढ़ा करना है ।
Each question in this Booklet is followed by four alternative answers. For each question, you are to record the correct option on the Answer Sheet (OMR) by darkening the appropriate circle in the corresponding row of the Answer Sheet (OMR), by pen.
5. प्रत्येक प्रश्न के उत्तर के लिए केवल एक ही वृत्त को गाढ़ा करें । एक से अधिक वृत्तों को गाढ़ा करने पर अथवा एक वृत्त को अपूर्ण भरने पर वह उत्तर गलत माना जायेगा ।
For each question, darken only one circle on the Answer Sheet. If you darken more than one circle or darken a circle partially, the answer will be treated as incorrect.

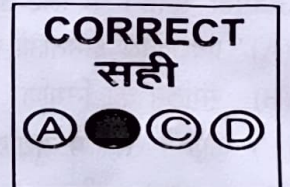
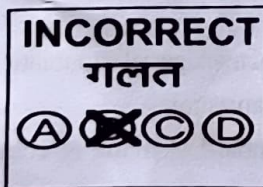

6. परीक्षा के उपरान्त उत्तर-पत्र (ओ एम आर) परीक्षा भवन में जमा कर दें ।
Deposit the Answer Sheet (OMR) at the end of the Examination.
7. यदि कोई अभ्यर्थी परीक्षा में अनुचित साधनों का प्रयोग करता है, तो वह विश्वविद्यालय द्वारा निर्धारित दंड का/की भागी होगा/होगी ।
If a candidate attempts to use any form of unfair means, he/she shall be liable to such punishment as the University may determine and impose on him/her.
8. सभी प्रश्न अनिवार्य हैं, प्रत्येक प्रश्न 1 अंक का है एवं ऋणात्मक मूल्यांकन नहीं होगा ।
All questions are compulsory, each question carries 1 mark and no negative marking.

भाग / Part- 'A' : Entrepreneurship Development

1. एक व्यक्ति जो एक नया व्यवसाय शुरू करता है, बनाता है और प्रबंधित करता है, उसे..... कहा जा सकता है।

- (A) एक नेता
(B) एक प्रबंधक
(C) एक पेशेवर
(D) एक उद्यमी

2. शब्द 'उद्यमी' 'Entrepreneur' फ्रेंच शब्द..... से लिया गया है।

- (A) एंटरपर्स (Enterpurpose)
(B) एंटरप्राइज (Enterprise)
(C) एंटरप्रोसीजर (Enterprocedure)
(D) एंटरप्रेन्डे (Enterprende)

3. उद्यमिता (Entrepreneurship) का महत्व शामिल करता है.....

- (A) आर्थिक एवं गतिशील गतिविधि
(B) नवाचार एवं लाभ की संभावनाएँ
(C) जोखिम वहन
(D) उपरोक्त सभी

4. उद्यमिता की प्रक्रिया को दो भागों में विभाजित किया गया है और वे हैं.....

- (A) विचार निर्माण और व्यवहार्यता अध्ययन
(B) नवाचार निर्माण और वितरण चैनल
(C) रचनात्मकता और विकास
(D) लाभ और आर्थिक विकास

5. उद्यमिता संगठन के लिए उपयोगी है क्योंकि.....

- (A) प्रबंधकीय क्षमताओं का विकास
(B) संगठन का निर्माण
(C) जीवन स्तर में सुधार और आर्थिक विकास
(D) उपरोक्त सभी

6. उद्यमिता विकास की स्थिरता निम्नलिखित कारकों पर निर्भर करती है.....

- (A) तकनीकी कौशल
(B) प्रौद्योगिकी
(C) संगठनात्मक स्थिरता
(D) उपरोक्त सभी

1. An individual who starts, creates and manages a new business can be called as _____

- (A) A leader
(B) A manager
(C) A Professional
(D) An entrepreneur

2. The term 'Entrepreneur' was derived from French word _____

- (A) Enterpurpose
(B) Enterprise
(C) Enterprocedure
(D) Enterprende

3. Importance of Entrepreneurship includes _____

- (A) Economic & dynamic activity
(B) Innovation & Profit potential
(C) Risk bearing
(D) All of these

4. The process of Entrepreneurship is divided into two parts & they are _____

- (A) Idea Generation and Feasibility study
(B) Innovation generation and distribution channel
(C) Creativity and development
(D) Profit and Economic development.

5. Entrepreneurship is useful to the organization because of _____

- (A) Development of managerial capabilities
(B) Creation of organization
(C) Improving standard of living & economic development
(D) All of these

6. Sustainability of entrepreneur development depends on factors like _____

- (A) Technical skills
(B) Technology
(C) Organizational sustainability
(D) All of these

7. नवाचारात्मक व्यवसाय के संदर्भ में, पाँच नीतियों में शामिल है.....

- (A) निजी तित्त पोषण स्रोत, ऋण वित्तपोषण, उद्यम पूंजी, व्यापारिक निवेशक, सरकारी अनुदान और सब्सिडी
(B) इक्विटी शेयर, वरीयता शेयर, डिबेंचर, म्यूचुअल फंड और बीमा
(C) इक्विटी शेयर, निजी स्रोत, वरीयता शेयर, डिबेंचर और पूंजी निवेश
(D) इनमें से कोई नहीं

8.वे अनौपचारिक संघ होते हैं जहाँ लोग एक साथ आते हैं ताकि वे अपने जीवन स्तर में सुधार के तरीके खोज सकें।

- (A) गैर-सरकारी संगठन (NGO)
(B) स्वयं सहायता समूह (Self-Help Groups)
(C) निजी कंपनियों
(D) इनमें से कोई नहीं

9. इनमें से कौन सा उद्यमिता का प्रकार नहीं है?

- (A) लघु व्यवसाय उद्यमिता
(B) स्केलबल उद्यमिता
(C) बड़े पैमाने की उद्यमिता
(D) अंतःप्रेरित उद्यमिता (इंट्राप्रेन्योरशिप)

10. निम्नलिखित में से उद्यमी की कौन सी क्रिया सबसे अधिक संभावना से "रचनात्मक विनाश" (Creative Destructions) का कारण बनेगी?

- (A) एक नए उत्पाद का विकास करना
(B) किसी प्रतिस्पर्धा के व्यवसाय का अधिग्रहण करना
(C) व्यक्तियों और संस्थाओं को शेयर जारी करना
(D) अपने उत्पाद या सेवा की कीमतें कम करना

11. इनमें से कौन सा उद्यमी के लिए चुनौती नहीं है?

- (A) अपने व्यवसाय की नकदी प्रवाह (कैश फ्लो) का प्रबंधन करना
(B) नए कर्मचारियों की भर्ती करना
(C) बाजार में बेचने के लिए उत्पाद या सेवा का चयन करना
(D) अपने देश में उद्यमिता से संबंधित नियम और विनियम तैयार करना

12. इनमें से कौन सी बाहरी शक्तियों की श्रेणी नहीं है, जो किसी व्यवसाय को प्रभावित करती है?

- (A) प्रतिस्पर्धात्मक शक्तियाँ
(B) तकनीकी शक्तियाँ
(C) आर्थिक शक्तियाँ
(D) सामाजिक-आर्थिक शक्तियाँ

7. In terms of innovative business, the five policy includes-

- (A) Private sources of funding, Debt financing, Venture capital, Business angels, subsidies and grants from governments
(B) Equity shares, Preference share, debentures, mutual fund and Insurance
(C) Equity shares, private sources, preference shares, debentures and capital investment
(D) None of these

8.are the informal associations of people who choose to come together to find ways to improve their living condition.

- (A) NGO
(B) Self-Help Groups
(C) Private companies
(D) None of these

9. Which of these is not a type of entrepreneurship?

- (A) Small business entrepreneurship
(B) Scalable entrepreneurship
(C) Large scale entrepreneurship
(D) Intrapreneurship

10. Which of these actions of an entrepreneur will most likely result in creative destruction?

- (A) Developing a new product
(B) Talking over a competitor's business
(C) Issuing shares to individuals and institutions
(D) Lowering prices of your product or service

11. Which of these is not a challenge for the entrepreneur?

- (A) Managing the cash flow of their business
(B) Recruiting new employees
(C) Choosing the product or service to sell in the market
(D) Formulating rules and regulations relating to conducting entrepreneurship in their country

12. Which of these is not a category of external forces that affects a business?

- (A) Competitive forces
(B) Technological forces
(C) Economic forces
(D) Socio-economic forces

13. एक फर्म के व्यापार योजना (Business Plan) को तैयार करने में कौन को शामिल होना चाहिए?

- (A) लेखाकार
- (B) इंजीनियर
- (C) उद्यमी
- (D) उपरोक्त में से कोई नहीं

14. कुछ नया बनाने की प्रक्रिया को कहा जाता है?

- (A) रचनात्मक लचीलापन
- (B) प्रबंधन
- (C) व्यवसाय
- (D) नवाचार (innovation)

15. यदि एक उद्यमी अपने उद्यम की ओर से निर्णय लेता है, तो इसे..... कहा जाता है।

- (A) नियमित निर्णय
- (B) रणनीतिक निर्णय
- (C) संगठनात्मक निर्णय
- (D) व्यक्तिगत निर्णय

16. उद्यमिता विकास कार्यक्रम (Entrepreneurship Development Program) किसके लिए सहायक होता है?

- (A) पहले पीढ़ी के उद्यमी
- (B) भविष्य पीढ़ी के उद्यमी
- (C) वर्तमान उद्यमी
- (D) उपरोक्त में से कोई नहीं

17. एक उद्यमी जो एक से अधिक व्यवसाय का मालिक होता है, उसे क्या कहा जाता है?

- (A) पोर्टफोलियो उद्यमी
- (B) अंतः प्रेरित उद्यमी (इंट्राप्रेन्योर)
- (C) कॉर्पोरेट उद्यमी
- (D) उपरोक्त में से कोई नहीं

18. व्यापारिक संदर्भ में "स्टार्ट-अप" शब्द का सामान्यतः क्या अर्थ होता है?

- (A) एक स्थापित कंपनी
- (B) एक नई स्थापित और तेजी से बढ़ती हुई व्यवसाय
- (C) एक गैर-लाभकारी संगठन
- (D) एक सरकारी एजेंसी

19. उद्यमिता के संदर्भ में व्यापार योजना (Business Plan) क्या है?

- (A) व्यक्तिगत विकास के लिए एक विस्तृत रणनीति
- (B) एक दस्तावेज़ जो व्यापार के लक्ष्यों और विधियों को रेखांकित करता है
- (C) व्यक्तिगत खर्चों के लिए एक वित्तीय विवरण
- (D) एक विपणन ब्रोशर

13. Who should be involved in preparing a firm's business plan?

- (A) Accountant
- (B) Engineer
- (C) Entrepreneur
- (D) None of these

14. The process of creating something new is called:

- (A) Creative flexibility
- (B) Management
- (C) Business
- (D) Innovation

15. If an entrepreneur takes decisions on behalf of their enterprise, it is known as _____

- (A) Routine decisions
- (B) Strategic decisions
- (C) Organisational decisions
- (D) Personal decisions

16. Entrepreneurship Development Program is helpful for

- (A) First-generation entrepreneurs
- (B) Future generation entrepreneurs
- (C) Existing entrepreneurs
- (D) None of the above

17. An entrepreneur who is the owner of more than one business is called.

- (A) Portfolio entrepreneur
- (B) Intrapreneur
- (C) Corporate entrepreneur
- (D) None of the above

18. What does the term "start-up" typically refer to in the business context?

- (A) A well established company
- (B) A newly established and fast-growing business
- (C) A non-profit organization
- (D) A government agency

19. What is a business plan in the context of entrepreneurship?

- (A) A detailed strategy for personal development
- (B) A document outlining the goals and methods for a business
- (C) A financial statement for personal expenses
- (D) A marketing brochure

20. निम्नलिखित में से कौन सा एक सामाजिक उद्यमी का उदाहरण है?

- (A) सॉफ्टवेयर डेवलपर
- (B) फैशन डिजाइनर
- (C) एक गैर-लाभकारी संगठन का संस्थापक जो सामाजिक मुद्दों को संबोधित करता है।
- (D) स्टॉकब्रोकर

21. उद्यमिता में बाजार अनुसंधान (Market Research) का उद्देश्य क्या है?

- (A) करों को बढ़ाना
- (B) ग्राहक की आवश्यकताओं और प्राथमिकताओं को समझना
- (C) प्रतिस्पर्धा से बचना
- (D) कुत्रिम मांग उत्पन्न करना

22. उद्यमिता में एक अद्वितीय बिक्री प्रस्ताव (USP) का क्या महत्व है?

- (A) यह एक कानूनी दस्तावेज़ है
- (B) यह करों से बचने में मदद करता है
- (C) यह एक व्यवसाय को उसके प्रतिस्पर्धियों से अलग करता है
- (D) यह एक वित्तीय विवरण है

23. निम्नलिखित में से कौन सा एक व्यापार के लिए एक अमूर्त संसाधन (Intangible Resource) का उदाहरण है?

- (A) मशीनरी
- (B) पैसा
- (C) ब्रांड प्रतिष्ठा
- (D) कच्चे माल

24. उद्यमिता में एक मेंटर की भूमिका क्या होती है?

- (A) उद्यमी की वृद्धि को रोकवाना
- (B) अनुभव के आधार पर मार्गदर्शन और समर्थन प्रदान करना
- (C) उद्यमी से प्रतिस्पर्धा करना
- (D) उद्यमी द्वारा किए गए प्रत्येक निर्णय की आलोचना करना

25. उद्यमिता में "एक्जिट स्ट्रैटेजी" (Exit Strategy) का क्या अर्थ है?

- (A) पार्टी जल्दी छोड़ना
- (B) व्यवसाय को बंद करने की योजना
- (C) प्रतिस्पर्धा से बचने की रणनीति
- (D) एक विपणन तकनीक

20. Which of the following is an example of a social entrepreneur?

- (A) Software developer
- (B) Fashion designer
- (C) Founder of a non-profit organization addressing social issues
- (D) Stockbroker

21. What is the purpose of market research in entrepreneurship?

- (A) To increase taxes
- (B) To understand customer needs and preferences
- (C) To avoid competition
- (D) To create artificial demand

22. What is the significance of a unique selling proposition (USP) in entrepreneurship?

- (A) It is a legal document
- (B) It helps in avoiding taxes
- (C) It differentiates a business from its competitors
- (D) It is a financial statement

23. Which of the following is an example of an intangible resource for a business?

- (A) Machinery
- (B) Money
- (C) Brand reputation
- (D) Raw materials

24. What is the role of a mentor in entrepreneurship?

- (A) To hinder the growth of the entrepreneur
- (B) To provide guidance and support based on experience
- (C) To compete with the entrepreneur
- (D) To criticize every decision made by the entrepreneur

25. What does the term "exit strategy" mean in entrepreneurship?

- (A) Leaving a party early
- (B) A plan for closing down a business
- (C) A strategy for avoiding competition
- (D) A marketing technique

26. उद्यमिता में नेटवर्किंग का क्या महत्व है?

- (A) व्यक्तिगत अवकाश समय बढ़ाने के लिए
- (B) संबंध स्थापित करने, ज्ञान प्राप्त करने और अवसरों को खोजने के लिए
- (C) सामाजिक इंटरएक्शन से बचने के लिए
- (D) दूसरों से प्रतिस्पर्धा करने के लिए

27. उद्यमिता में SWOT विश्लेषण का क्या महत्व है?

- (A) व्यक्तिगत ताकतों का मूल्यांकन करना
- (B) व्यवसाय को प्रभावित करने वाले आंतरिक और बाहरी कारकों की पहचान करना
- (C) वित्तीय पूर्वानुमान
- (D) अनावश्यक कागजी काम बनाना

28. कौन सी गुणवत्ता यह दर्शाती है कि व्यक्ति गलतियों से सीखने और लगातार सुधार करने की क्षमता रखता है?

- (A) ठहराव (Stagnation)
- (B) निरंतर सुधार (Continuous improvement)
- (C) आत्मसंतुष्टि (Complacency)
- (D) पूर्णतावाद (Perfectionism)

29. एक उद्यमी के रूप में मजबूत कार्य नैतिकता (Work Ethic) का क्या महत्व है?

- (A) टालमटोल (Procrastination)
- (B) कार्य-जीवन सन्तुलन (work life balance)
- (C) कठिन परिश्रम और समर्पण (Hard work and dedication)
- (D) आलस्य (Laziness)

30. कौन सी गुणवत्ता तभी अवधि के लक्ष्यों पर ध्यान केंद्रित और समर्पित रहने की क्षमता से संबंधित है?

- (A) दृष्टिहीनता (Short-sightedness)
- (B) लक्ष्य-उन्मुखता (Goal orientation)
- (C) दृष्टि की कमी (Lack of vision)
- (D) टालमटोल (Procrastination)

31. कौन सी गुणवत्ता प्रतिक्रिया स्वीकार करने और उससे सीखने की क्षमता से संबंधित है?

- (A) रक्षात्मक मानसिकता (Defensive attitude)
- (B) खुले दिमागी (Open-mindedness)
- (C) बंद दिमागी (Closed-mindedness)
- (D) परिवर्तन के प्रति प्रतिरोध (Resistance to change)

26. What is the importance of networking in entrepreneurship?

- (A) To increase personal leisure time
- (B) To establish connections, gain knowledge, and find opportunities
- (C) To avoid social interactions
- (D) To compete with others

27. What is the significance of a SWOT analysis in entrepreneurship?

- (A) Evaluating personal strengths
- (B) Identifying internal and external factors affecting a business
- (C) Financial forecasting
- (D) Creating unnecessary paperwork

28. Which quality refers to the ability to learn from mistakes and continuously improve?

- (A) Stagnation
- (B) Continuous improvement
- (C) Complacency
- (D) Perfectionism

29. What is the significance of having a strong work ethic as an entrepreneur?

- (A) Procrastination
- (B) Achieving work-life balance
- (C) Hard work and dedication
- (D) Laziness

30. What quality involves the ability to stay focused and committed to long-term goals?

- (A) Short-sightedness
- (B) Goal orientation
- (C) Lack of vision
- (D) Procrastination

31. Which quality involves the ability to accept feedback and learn from it?

- (A) Defensive attitude
- (B) Open-mindedness
- (C) Closed-mindedness
- (D) Resistance to change

32. MSME (सूक्ष्म, लघु और मध्यम उद्यम) को किस अधिनियम के तहत परिभाषित किया गया है?

- (A) MSMED अधिनियम 2006
- (B) MSMED अधिनियम 2001
- (C) MSMED अधिनियम 1999
- (D) MSMED अधिनियम 2004

33. _____ देश का पहला विकास बैंक है।

- (A) ICICI
- (B) IDBI
- (C) SFC
- (D) IFCI

34. निम्नलिखित में से कौन सा SIDBI (सूक्ष्म, लघु और मध्यम उद्योग विकास बैंक) का कार्य है?

- (A) बीज पूंजी का विस्तार
- (B) बिलों की छूट
- (C) फैक्ट्रिंग सेवाएँ प्रदान करना
- (D) उपरोक्त सभी

35. भारत में कंपनियों के पंजीकरण और नियमन के लिए कौन सा नियामक संस्थान जिम्मेदार है?

- (A) RBI
- (B) SEBI
- (C) MCA (कॉर्पोरेट मामलों का मंत्रालय)
- (D) NITI आयोग

36. उद्यमिता में भारतीय रिजर्व बैंक (RBI) की मुख्य भूमिका क्या है?

- (A) कंपनी पंजीकरण
- (B) मौद्रिक नीति का नियमन और वित्तीय स्थिरता प्रदान करना
- (C) कर संग्रहण
- (D) पेटेंट जारी करना

37. राष्ट्रीय कृषि और ग्रामीण विकास बैंक (NABARD) की उद्यमिता में क्या भूमिका है?

- (A) स्टार्ट-अप का नियमन
- (B) ग्रामीण उद्यमिता के लिए ऋण और समर्थन प्रदान करना
- (C) व्यापार लाइसेंस जारी करना
- (D) कर संग्रहण

32. MSME is defined under which act?

- (A) MSMED Act 2006
- (B) MSMED Act 2001
- (C) MSMED Act 1999
- (D) MSMED Act 2004

33. _____ is the first development bank of the country.

- (A) ICICI
- (B) IDBI
- (C) SFC
- (D) IFCI

34. Which of the following is a function of SIDBI?

- (A) Extension of seed capital
- (B) Discounting of bills
- (C) Providing factoring services
- (D) All of the above

35. Which regulatory institution in India is responsible for the registration and regulation of companies?

- (A) RBI
- (B) SEBI
- (C) MCA (Ministry of Corporate Affairs)
- (D) NITI Aayog

36. What is the primary role of the Reserve Bank of India (RBI) in entrepreneurship?

- (A) Company registration
- (B) Regulating monetary policy and providing financial stability
- (C) Tax collection
- (D) Issuing patents

37. What is the role of the National Bank for Agriculture and Rural Development (NABARD) in entrepreneurship?

- (A) Regulating start-ups
- (B) Providing credit and support for rural entrepreneurship
- (C) Issuing trade licenses
- (D) Tax collection

38. भारत में सूक्ष्म, लघु और मध्यम उद्यम (MSME) के नियमन के लिए कौन सा संस्थान जिम्मेदार है?
- (A) SEBI
(B) MSME मंत्रालय
(C) RBI
(D) IRDAI
39. "स्टार्ट-अप इंडिया" पहल के तहत स्टार्ट-अप के कार्यों की निगरानी कौन सा नियामक निकाय करता है?
- (A) SEBI
(B) DPIIT (उद्योग सवर्धन और आंतरिक व्यापार विभाग)
(C) RBI
(D) MCA
40. कौन सी योजना "स्टार्ट-अप इंडिया" पहल के तहत मान्यता प्राप्त स्टार्ट-अप को कर लाभ प्रदान करती है?
- (A) मेक इन इंडिया
(B) स्टार्ट-अप इंडिया कर छूट
(C) स्टार्ट-अप इंडिया
(D) मुद्रा योजना (MUDRA Yojana)
41. मुद्रा योजना (MUDRA Yojana) का उद्देश्य क्या है?
- (A) स्टार्ट-अप का नियमन करना
(B) छोटे और सूक्ष्म उद्यमों को ऋण प्रदान करना
(C) कर छूट प्रदान करना
(D) विदेशी निवेश को बढ़ावा देना
42. कौन सी योजना महिलाओं और एससी/एसटी समुदायों में उद्यमिता को बढ़ावा देने का लक्ष्य रखती है?
- (A) स्टार्ट-अप इंडिया
(B) स्टैंड-अप इंडिया
(C) मेक इन इंडिया
(D) मुद्रा योजना
43. "स्टार्ट-अप इंडिया" पहल का मुख्य उद्देश्य क्या है?
- (A) स्टार्ट-अप का नियमन करना
(B) नवाचार और उद्यमिता को बढ़ावा देना
(C) बड़ी कंपनियों को कर छूट प्रदान करना
(D) विदेशी निवेश का नियमन करना
44. कौन सी योजना स्टार्ट-अप को पेटेंट पंजीकरण के लिए वित्तीय समर्थन प्रदान करती है?
- (A) स्टार्ट-अप इंडिया
(B) स्टार्ट-अप इंडिया बौद्धिक संपदा संरक्षण
(C) मुद्रा योजना
(D) मेक इन इंडिया
38. Which institution is responsible for the regulation of micro, small, and medium enterprises (MSMEs) in India?
- (A) SEBI
(B) Ministry of MSME
(C) RBI
(D) IRDAI
39. Which regulatory body oversees the functioning of start-ups under the start-up India initiative?
- (A) SEBI
(B) DPIIT (Department for Promotion of Industry and Internal Trade)
(C) RBI
(D) MCA
40. Which scheme provides tax benefits to start-ups recognized under the Start-up India initiative?
- (A) Make in India
(B) Start-up India Tax Exemption
(C) Stand-Up India
(D) MUDRA Yojana
41. What is the purpose of the MUDRA Yojana?
- (A) To regulate start-ups
(B) To provide loans to small and micro-enterprises
(C) To offer tax exemptions
(D) To promote foreign investment
42. Which scheme aims to promote entrepreneurship among women and SC/ST communities?
- (A) Start-up India
(B) Stand-Up India
(C) Make in India
(D) MUDRA Yojana
43. What is the primary objective of the Start-up India Initiative?
- (A) To regulate start-ups
(B) To promote innovation and entrepreneurship
(C) To provide tax exemptions to large corporations
(D) To regulate foreign investments
44. Which scheme provides financial support to start-ups for patent registration?
- (A) Start-Up India
(B) Start-up India Intellectual Property Protections (SIPP)
(C) MUDRA Yojana
(D) Make in India
45. अतल नवाचार मिशन (AIM) का उद्देश्य क्या है?
- (A) स्टार्ट-अप को ऋण प्रदान करना
(B) स्कूलों और कॉलेजों में नवाचार और उद्यमिता को बढ़ावा देना
(C) MSMEs का नियमन करना
(D) कर छूट प्रदान करना
46. कौन सी योजना भारत में निर्माण और उद्यमिता को बढ़ावा देने पर केंद्रित है?
- (A) स्टार्ट-अप इंडिया
(B) मेक इन इंडिया
(C) स्टैंड-अप इंडिया
(D) मुद्रा योजना
47. एक व्यवसाय जो ऑनलाइन संचालित होता है, उसे क्या कहा जाता है?
- (A) ई-कॉमर्स (E-commerce)
(B) फ्रैंचाइजी (Franchise)
(C) ब्रिक-एंड-मॉर्टर (Brick-and-mortar)
(D) संयुक्त उद्यम (Joint venture)
48. निम्नलिखित में से कौन सी उद्यमिता के लिए एक बाधा है?
- (A) धन की कमी
(B) सरकारी समर्थन
(C) संसाधनों तक पहुंच
(D) बाजार की मांग
49. निम्नलिखित में कौन सी एक सामान्य स्रोत है स्टार्ट-अप के लिए वित्तपोषण?
- (A) उद्यम पूंजी (Venture capital)
(B) व्यक्तिगत बचत (Personal savings)
(C) बैंक ऋण (Bank loans)
(D) उपरोक्त सभी (All of the above)
50. निम्नलिखित में से कौन समाज के लिए उद्यमिता का एक लाभ है?
- (A) प्रतिस्पर्धा में कमी (Decreased Competition)
(B) आर्थिक ठहराव (Economic stagnation)
(C) रोजगार सृजन (Job creation)
(D) संसाधनों का हास (Resource depletion)
45. What is the purpose of the Atal Innovation Mission (AIM)?
- (A) To provide loans to start-ups
(B) To promote innovation and entrepreneurship in schools and colleges
(C) To regulate MSMEs
(D) To offer tax exemptions
46. Which scheme focuses on promoting manufacturing and entrepreneurship in India?
- (A) Start-up India
(B) Make in India
(C) Stand-Up India
(D) MUDRA Yojana
47. What is the term for a business that operates online?
- (A) E-commerce
(B) Franchise
(C) Brick-and-mortar
(D) Joint venture
48. Which of the following is a barrier to entrepreneurship?
- (A) Lack of funding
(B) Government support
(C) Access to resources
(D) Market demand
49. Which of the following is a common source of funding for start-ups?
- (A) Venture capital
(B) Personal savings
(C) Bank loans
(D) All of the above
50. Which of the following is a benefit of entrepreneurship to society?
- (A) Decreased competition
(B) Economic stagnation
(C) Job creation
(D) Resource depletion

भाग / Part - B : Women Empowerment / महिला सशक्तिकरण

51. महिला सशक्तिकरण है
(A) पुरुषों का उत्थान
(B) महिलाओं का उत्थान
(C) (A) और (B) दोनों
(D) इनमें से कोई नहीं
52. घरेलू हिंसा अधिनियम किस वर्ष लागू हुआ था-
(A) 2009
(B) 2007
(C) 2005
(D) 2008
53. किस वर्ष को अंतर्राष्ट्रीय महिला वर्ष घोषित किया गया-
(A) 1975
(B) 1960
(C) 1970
(D) 1965
54. घरेलू हिंसा है-
(A) घर के अन्दर हिंसा
(B) कार्यालय में हिंसा
(C) केवल (A)
(D) उपरोक्त सभी
55. महिलाओं को सामाजिक और आर्थिक रूप से अधिक सशक्त बनाने में मदद करें-
(A) शिला तक बेहतर पहुँच
(B) महिलाओं के लिए आय के अधिक स्रोत
(C) भेदभाव को चुनौती देने के लिए महिलाएँ मिलकर काम कर रही हैं।
(D) उपरोक्त सभी
56. 8 मार्च को कौन सा दिवस माना जाता है।
(A) महिला सशक्तिकरण दिवस
(B) बालिका उन्मूलन दिवस
(C) पुरुष सशक्तिकरण दिवस
(D) इनमें से कोई नहीं
57. भारत में महिलाओं के पिछड़ेपन का मुख्य कारण है-
(A) रूढ़िवादी समाज
(B) अशिक्षित महिलाएँ
(C) महिलाओं की आर्थिक निर्भरता
(D) उपरोक्त सभी
58. अक्वी बाई ने कहाँ शासन किया था?
(A) चट्टी
(B) दिल्ली
(C) भोपाल
(D) रामगढ़
51. Women Empowerment is:
(A) Rise of men
(B) Upliftment of women
(C) (A) & (B) both
(D) None of these
52. In which year was the domestic violence act implemented?
(A) 2009
(B) 2007
(C) 2005
(D) 2008
53. Which year was declared International Women Year.
(A) 1975
(B) 1960
(C) 1970
(D) 1965
54. Domestic violence means.
(A) Violence inside the home
(B) Violence in office
(C) Only (A)
(D) All of the above
55.help women to become more socially and economically empowered.
(A) Improved access to education
(B) More income sources for women
(C) Women working together to challenge discrimination.
(D) All of the above
56. Which day is celebrated on 8th March.
(A) Women Empowerment day
(B) Girl child abolition day
(C) Men Empowerment day
(D) None of these
57. The main reason for the backwardness of women in India.
(A) Orthodox society
(B) Uneducated women
(C) Economic dependence of women
(D) All of the above
58. Where Avanti Bai was ruled?
(A) Chandari
(B) Delhi
(C) Bhopal
(D) Ramgarh

59. भारत की प्रथम महिला शिक्षक-
(A) सावित्री बाई फूले
(B) मदर टैरिसा
(C) पी वी सिन्धू
(D) अवंती बाई फूले
60. मुस्लिम धर्म से संबंधित है-
(A) खुला
(B) मेहर
(C) दहेज
(D) (A) & (B) दोनों
61. 1090 हेल्पलाइन नं० है-
(A) बालक हेल्पलाइन नं०
(B) महिला हेल्पलाइन नं०
(C) शिक्षक हेल्पलाइन नं०
(D) उपरोक्त सभी
62. भारत में महिलाओं को किस चुनौती का सामना करना पड़ता है-
(A) निर्धनता
(B) सुरक्षा
(C) स्वास्थ्य एवं शिक्षा
(D) उपरोक्त सभी
63. महिला अधिकारों के लिए संघर्ष करने वाली प्रमुख अंतर्राष्ट्रीय शख्सियत कौन हैं-
(A) महिमा साहू
(B) सानिया मिर्जा
(C) मलाला युसुफ ज़ै
(D) साइना नेहवाल
64. सावित्री बाई फूले ने लड़कियों के लिए पहला स्कूल खोला-
(A) पूणे में
(B) भोपाल में
(C) कर्नाटक में
(D) जबलपुर में
65. महिलाओं को मातृत्व अवकाश का अधिकार मिलाता है-
(A) स्वास्थ्य लाभ अधिनियम 1961
(B) पितृत्व लाभ अधिनियम 1962
(C) मातृत्व लाभ अधिनियम 1961
(D) उपरोक्त सभी
66. महिला आन्दोलनों में विभिन्न रणनीतियों का उपयोग किया गया है-
(A) न्याय मांगों
(B) भेदभाव के लिए लड़ें
(C) जागरूकता फैलाना
(D) उपरोक्त सभी
59. India's first female teacher-
(A) Savitri Bai Phule
(B) Mother Teresa
(C) P. V. Sindhu
(D) Avanti Bai Phule
60. Related to the Muslim Religion.
(A) Khula
(B) Maher
(C) Dowry
(D) (A) & (B) both
61. 1090 is the helpline number
(A) Child helpline number
(B) Women helpline number
(C) Teacher helpline number
(D) All of the above
62. What challenges do women face in India?
(A) Poverty
(B) Security
(C) Health & Education
(D) All of the above
63. Who is a prominent International figure fighting for women's right?
(A) Mahima Sahu
(B) Saniya Mirza
(C) Malala Yousuf Zai
(D) Saina Nehwal
64. Savitribai Phule opened the first school for girls.
(A) Pune
(B) Bhopal
(C) Karnataka
(D) Jabalpur
65. Women get the right to maternity leave.
(A) Health Benefit Act, 1961
(B) Paternal Benefit Act, 1962
(C) Maternity Benefit Act, 1961
(D) All of the above
66. Different strategies have been used in the women's movements to:
(A) Seek Justice
(B) Fight discrimination
(C) Spread Awareness
(D) All of the above

67. बेटियों को पैतृक सम्पत्ति में बेटों के बराबर कब अधिकार मिला
(A) 2005
(B) 1956
(C) 2006
(D) 2008
68. मैरीकॉम का नाम जुड़ा हुआ है-
(A) क्रिकेट
(B) बैडमिंटन
(C) मुक्केबाजी
(D) कबड्डी
69. रानी दुर्गावती विश्वविद्यालय कहाँ स्थित है-
(A) भोपाल
(B) जबलपुर
(C) छिन्दवाड़ा
(D) इंदौर
70. बाल विवाह निरोधक अधिनियम कब पारित हुआ-
(A) 1929
(B) 1930
(C) 2007
(D) 2008
71. महिला हेल्पलाइन योजना किन महिलाओं के लिए है-
(A) गृहणी के लिए
(B) निर्धन वर्ग
(C) कामकाजी महिलाएँ
(D) उपरोक्त सभी
72. देवी अश्विनी विश्वविद्यालय कहाँ पर स्थित है-
(A) उज्जैन
(B) इंदौर
(C) झाबुआ
(D) छिन्दवाड़ा
73. भारतीय समाज में कन्या भ्रूण हत्या के कारण है-
(A) दहेज प्रथा
(B) पुत्र प्राप्ति की इच्छा
(C) तकनीकी उन्नति
(D) उपरोक्त सभी
74. महेश्वर राजधानी थी-
(A) अवन्ती बाई की
(B) अहिल्या बाई की
(C) रानी दुर्गावती की
(D) उपरोक्त सभी की
75. चिपको वृक्ष... कहा जाता है-
(A) मदर टेरेसा
(B) गौरा देवी
(C) मेधा पाटकर
(D) लक्ष्मी सहगल
67. When did daughters get equal rights in ancestral property as sons?
(A) 2005
(B) 1956
(C) 2006
(D) 2008
68. Mary Kom's name is associated with.
(A) Cricket
(B) Badminton
(C) Boxing
(D) Kabaddi
69. Where is Rani Durgavati University located?
(A) Bhopal
(B) Jabalpur
(C) Chhindwara
(D) Indore
70. When was the Child Marriage Restraint Act passed?
(A) 1929
(B) 1930
(C) 2007
(D) 2008
71. Woman Help Line Scheme for which women?
(A) For house wife
(B) Poor class
(C) Working women
(D) All of the above
72. Where is Devi Ahilya University located?
(A) Ujjain
(B) Indore
(C) Jabua
(D) Chhindwara
73. Reasons for female foeticide in Indian society.
(A) Dowry system
(B) Desire of male child
(C) Technological advancement
(D) All of the above
74. Maheshwar was the capital of:
(A) Avanti Bai
(B) Ahilya Bai
(C) Rani Durgawati
(D) All of the above
75. Chipko Women is called.....
(A) Mother Teresa
(B) Gaura Davi
(C) Medha Patkar
(D) Laxmi Sahgal
76. इंदिरा गांधी थी-
(A) प्रथम महिला मुख्यमंत्री
(B) प्रथम महिला प्रधानमंत्री
(C) प्रथम महिला राज्यपाल
(D) कोई नहीं
77. लार्ड विलियम बेंटिंक ने कौन सी प्रथा को समाप्त किया था-
(A) पर्दा प्रथा
(B) बाल विवाह प्रथा
(C) सती प्रथा
(D) कोई नहीं
78. घरेलू हिंसा अधिनियम के अंतर्गत है-
(A) आर्थिक क्षति
(B) स्वास्थ्य का संकट
(C) सुरक्षा का संकट
(D) उपरोक्त सभी
79. महिलाओं को वोट का अधिकार देने वाला प्रथम देश है-
(A) जापान
(B) न्यूजीलैंड
(C) भारत
(D) संयुक्त राज्य अमेरिका
80. मोहम्मद अली आदर्श है-
(A) मैरी कॉम
(B) सानिया मिर्जा
(C) इंदिरा नूई
(D) कोई नहीं
81. मिसाइल वुमन ऑफ इंडिया के नाम किसे जाना जाता है-
(A) टेसी थॉमस
(B) मदर टेरेसा
(C) इंदिरा नूई
(D) लीला सेठ
82. महिला सशक्तिकरण से तात्पर्य है -
(A) महिलाओं का आर्थिक उत्थान
(B) महिलाओं का सामाजिक उत्थान
(C) महिलाओं का मानसिक उत्थान
(D) उपरोक्त सभी
83. राष्ट्रीय महिला उत्थान नीति कब बनाई गई-
(A) 2001
(B) 2000
(C) 1998
(D) 1999
76. Indira Gandhi was-
(A) First women Chief Minister
(B) First women Prime Minister
(C) First female Governor
(D) None of these
77. Which practice was abolished by Lord William Bentinck.
(A) Practice of Parda
(B) Practice of child marriage
(C) Practice of Sati
(D) None of these
78. Under domestic violence act-
(A) Economic loss
(B) Crisis of health
(C) Crisis of protection
(D) All of the above
79. The first country to give women the right to Vote.
(A) Japan
(B) New Zealand
(C) India
(D) USA
80. Mohammad Ali is ideal-
(A) Mary Kom's
(B) Saniya Mirza
(C) Indira Nooyi
(D) None of these
81. Who is known as missile woman of India.
(A) Tessa Thomas
(B) Mother Teresa
(C) Indira Nooyi
(D) Leila Seth
82. Women empowerment means.
(A) Economic upliftment of women
(B) Social upliftment of women
(C) Mental upliftment of women
(D) All of the above
83. National Women upliftment policy was formed in:
(A) 2001
(B) 2000
(C) 1998
(D) 1999

84. लीला सेठ भारत की पहली महिला थी-

- (A) मुख्य न्यायाधीश
(B) मुख्य मंत्री
(C) सी ई ओ
(D) कोई नहीं

85. सिंधु ताई सपकाल को प्यार से कहा जाता है-

- (A) माँ
(B) माई
(C) जीजी
(D) माता

86. अनाथों की माँ किसे कहे जाते हैं-

- (A) सिंधु ताई सपकाल
(B) इंदिरा गांधी
(C) पी वी सिन्धू
(D) कोई नहीं

87. अग्नि पुत्री कौन हैं-

- (A) इंदिरा नूई
(B) मैरी कॉम
(C) टेसी थॉमस
(D) लीला

88. टेसी थॉमस अपना आदर्श मानती हैं-

- (A) ए पी जे अब्दुल कलाम आजाद
(B) अनिल काकोडर
(C) बोरबल साहनी
(D) होमी जहाँगीर भाभा

89. भारत की पहली वीरागना कौन थी-

- (A) रानी दुर्गावती
(B) रानी अवंती बाई लोधी
(C) रानी अहिल्या बाई
(D) कोई नहीं

90. मंगल दिवस योजना किस प्रदेश के द्वारा आरंभ की गई थी-

- (A) म. प्र.
(B) उ. प्र.
(C) पंजाब
(D) राजस्थान

91. अहिल्या बाई की राजधानी थी-

- (A) जबलपुर
(B) भोपाल
(C) महेश्वर
(D) कोई नहीं

92. विधवा पुनर्विवाह अधिनियम किसके द्वारा तैयार किया गया था-

- (A) लार्ड इरविन
(B) लार्ड डलहौजी
(C) लार्ड रिपन
(D) लार्ड कर्जन

84. Leela Seth was the first woman of India.

- (A) Chief Justice
(B) Chief Minister
(C) CEO
(D) None of these

85. Sindhu Tai Sapkal is fondly called-

- (A) Maan
(B) Mai
(C) Jeeji
(D) Mata

86. Who is called the mother of orphans?

- (A) Sindhu Tai Sapkal
(B) Indira Gandhi
(C) P. V. Sindhu
(D) None of these

87. Who is fire daughter?

- (A) Indira Nooyi
(B) Mary Kom
(C) Tessa Thomas
(D) Leila

88. Who is Tessa Thomas's ideal-

- (A) A. P. J. Abdul Kalam Azad
(B) Anil Kakodar
(C) Birbal Sahni
(D) Homi Jahangir Bhabha

89. Who was the first heroine of India

- (A) Rani Durgavati
(B) Rani Avanti Bai Lodhi
(C) Rani Ahilya Bai
(D) None of these

90. Mangal Diwas Scheme was started by which state?

- (A) M.P.
(B) U.P.
(C) Punjab
(D) Rajasthan

91. Ahilya Bai's capital was-

- (A) Jabalpur
(B) Bhopal
(C) Maheshwar
(D) None of the above

92. Widow remarriage act was drafted by-

- (A) Lord Irwin
(B) Lord Dalhousie
(C) Lord Ripon
(D) Lord Curzon

93. राष्ट्रीय बालिका दिवस कब मनाया जाता है-

- (A) 24 जनवरी
(B) 24 फरवरी
(C) 24 मार्च
(D) 24 अप्रैल

94. रानी दुर्गावती के पिता का नाम है-

- (A) राजा कीर्तिवर्मन
(B) दलपत शाह
(C) राहुल शाह
(D) कोई नहीं

95. रानी अवंती बाई के पिता का नाम था-

- (A) जुहार सिंह लोधी
(B) मानक सिंह लोधी
(C) कीर्तिवर्मन लोधी
(D) कोई नहीं

96. इंदिरा नूई सी. ए. ओ. के रूप में किस कंपनी में कार्यरत थी?

- (A) पेप्सी
(B) अमेज़न
(C) पेप्सिको
(D) फिलिप्स

97. गौरा देवी का जन्म हुआ था?

- (A) उत्तराखण्ड
(B) म. प्र.
(C) उ. प्र.
(D) पंजाब

98. भारत की प्रथम महिला शिक्षिका सावित्री बाई फूले ने लड़कियों के लिए पहला स्कूल खोला-

- (A) जबलपुर में
(B) भोपाल में
(C) पूणे में
(D) कर्नाटक में

99. मैरी कॉम किस राज्य से संबंधित हैं-

- (A) महाराष्ट्र
(B) तमिलनाडु
(C) केरल
(D) मणिपुर

100. सिंधु ताई सपकाल के द्वारा कितने बच्चों को गोद लिया गया-

- (A) 102
(B) 304
(C) 510
(D) 1050

93. When is National Girl Child Day celebrated?

- (A) 24 January
(B) 24 February
(C) 24 March
(D) 24 April

94. Rani Durga Vati's father's name is-

- (A) Raja Kirti Varman
(B) Dalpat Shah
(C) Rahul Shah
(D) None of these

95. The name of Rani Avanti Bai's father was-

- (A) Juhar Singh Lodhi
(B) Mahak Singh Lodhi
(C) Kirti Varman Lodhi
(D) None of these

96. Indira Nooyi served as the CEO of which company?

- (A) Pepsi
(B) Amazon
(C) Pepsico
(D) Philips

97. Gaura Devi was born:

- (A) Uttarakhand
(B) M.P.
(C) U.P.
(D) Punjab

98. India's first female teachers Savitri Bai Phule opened the first school for girls in-

- (A) Jabalpur
(B) Bhopal
(C) Pune
(D) Karnataka

99. Mary Kom belongs to which state?

- (A) Maharashtra
(B) Tamilnadu
(C) Kerala
(D) Manipur

100. How many children were adopted by Sindhu Tai Sapkal?

- (A) 102
(B) 304
(C) 510
(D) 1050

2200002

B.A./B.B.A./B.C.A. (Second Year) Examination, 2025

5956

FOUNDATION COURSE

भाग / Part- 'A' : Language and Culture - भाषा और संस्कृति

भाग / Part- 'B' : English Language and Foundation

(परीक्षार्थी द्वारा नीले/काले बाल प्वाइंट पेन द्वारा भरा जाये)

(To be filled up by the candidate by blue/black ball-point pen)

Duration : 1 + 1 = 2 hours

Maximum Marks : 50 + 50 = 100

महत्वपूर्ण निर्देश / Important Instructions

1. प्रश्न-पत्र दो भागों में विभाजित है भाग -A व भाग -B । प्रत्येक भाग के लिये 1 घण्टा समय व 50 अंक निर्धारित है ।
Question paper divided into two parts Part - A & Part - B. For each part time allowed only 1 hour and each part is of 50 marks.
2. अपना अनुक्रमांक उत्तर पत्र (ओ एम आर) पर पेन से निर्धारित स्थान पर लिखें ।
Write your Roll Number on Answer Sheet (OMR) by pen in the space provided.
3. प्राप्त उत्तर-पत्र को न तो मोड़े और न ही विकृत करें । दूसरा उत्तर-पत्र नहीं दिया जायेगा।
Answer sheet should not be folded or mutilated. A second Answer Sheet shall not be provided.
4. प्रश्न-पुस्तिका में प्रत्येक प्रश्न के चार वैकल्पिक उत्तर दिये गये हैं । प्रत्येक प्रश्न के वैकल्पिक उत्तर के लिए आपको उत्तर-पत्र (ओ एम आर) की सम्बन्धित पंक्ति के सामने दिये गये वृत्त को पेन से गाढ़ा करना है ।
Each question in this Booklet is followed by four alternative answers. For each question, you are to record the correct option on the Answer Sheet (OMR) by darkening the appropriate circle in the corresponding row of the Answer Sheet (OMR), by pen.
5. प्रत्येक प्रश्न के उत्तर के लिए केवल एक ही वृत्त को गाढ़ा करें । एक से अधिक वृत्तों को गाढ़ा करने पर अथवा एक वृत्त को अपूर्ण भरने पर वह उत्तर गलत माना जायेगा ।
For each question, darken only one circle on the Answer Sheet. If you darken more than one circle or darken a circle partially, the answer will be treated as incorrect.

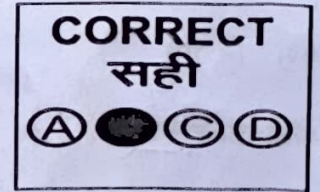

6. परीक्षा के उपरान्त उत्तर-पत्र (ओ एम आर) परीक्षा भवन में जमा कर दें ।
Deposit the Answer Sheet (OMR) at the end of the Examination.
7. यदि कोई अभ्यर्थी परीक्षा में अनुचित साधनों का प्रयोग करता है, तो वह विश्वविद्यालय द्वारा निर्धारित दंड का/की भागी होगा/होगी ।
If a candidate attempts to use any form of unfair means, he/she shall be liable to such punishment as the University may determine and impose on him/her.
8. सभी प्रश्न अनिवार्य हैं, प्रत्येक प्रश्न 1 अंक का है एवं ऋणात्मक मूल्यांकन नहीं होगा ।
All questions are compulsory, each question carries 1 mark and no negative marking.

भाग / Part- 'A' : Language and Culture - भाषा और संस्कृति

1. गीता का प्रथम भाष्य किसने लिखा-
 - (A) रामानुजाचार्य
 - (B) शंकराचार्य
 - (C) माध्वाचार्य
 - (D) स्वामी विवेकानन्द
2. गीता के किस अध्याय में कर्म की प्रकृति को विश्लेषित किया गया है?
 - (A) पहले
 - (B) दूसरे
 - (C) तीसरे
 - (D) चौथे
3. गीता में वर्णित कर्म की दिशा कौन सी नहीं है?
 - (A) कर्म
 - (B) विकर्म
 - (C) अकर्म
 - (D) निःकर्म
4. गीता का लक्ष्य है-
 - (A) कृष्ण का ईश्वरत्व घोषित करवाना
 - (B) भक्त और भगवान के संबंधों को स्पष्ट करना
 - (C) अज्ञान जनित मोह को नष्ट करना
 - (D) उपर्युक्त में से कोई नहीं
5. गीता संवाद ग्रंथ है-
 - (A) कृष्ण और अर्जुन संवाद
 - (B) संजय और धृतराष्ट्र संवाद
 - (C) जीव और ब्रह्म का संवाद
 - (D) उपर्युक्त सभी
6. निराला काव्य का दार्शनिक आधार है-
 - (A) प्रत्यभिज्ञ
 - (B) वेदांत
 - (C) अरविंद
 - (D) शैव
7. "मनुष्यों की मुक्ति की तरह ही कविता की भी मुक्ति होती है।" यह कथन किसका है?
 - (A) सूर्यकांत त्रिपाठी निराला
 - (B) अमरकांत
 - (C) जयशंकर प्रसाद
 - (D) महादेवी वर्मा
8. 'जागो फिर एक बार' कविता किस काव्य संग्रह में संकलित है?
 - (A) अनामिका
 - (B) गीतिका
 - (C) अणिमा
 - (D) परिमल

9. "योग्य-जन ही जीता है" उक्ति है-
 - (A) पुराण की
 - (B) उपनिषद की
 - (C) गीता की
 - (D) गुरु वाणी की
10. निराला जी का कहानी संग्रह है-
 - (A) लिली
 - (B) बेला
 - (C) नये पत्ते
 - (D) प्रभावती
11. 'दोपहर का भोजन' कहानी पहली बार किस पत्रिका में प्रकाशित हुई-
 - (A) सरस्वती
 - (B) कहानी
 - (C) हंस
 - (D) प्रतीक
12. सिद्धेश्वरी के तीसरे पुत्र का क्या नाम है-
 - (A) प्रमोद
 - (B) मोहन
 - (C) रामचंद्र
 - (D) चंद्रिका प्रसाद
13. अमरकांत कहानी के किस आंदोलन से जुड़े थे-
 - (A) नई कहानी
 - (B) सहज कहानी
 - (C) अकहानी
 - (D) सचेतन कहानी
14. श्रीराम वर्मा किस लेखक का वास्तविक नाम है-
 - (A) जैनेन्द्र
 - (B) अमरकांत
 - (C) यशपाल
 - (D) मोहन राकेश
15. 'दोपहर का भोजन' कहानी का प्रकाशन वर्ष है-
 - (A) 1946
 - (B) 1947
 - (C) 1955
 - (D) 1956
16. महादेवी वर्मा ने किस साहित्यिक पत्रिका का संपादन किया-
 - (A) मतवाला
 - (B) चौद
 - (C) इंदु
 - (D) सरस्वती

17. महादेवी वर्मा किस दर्शन से प्रभावित थी-

- (A) शैव
- (B) वेदान्त
- (C) बौद्ध
- (D) इनमें से कोई नहीं

18. महादेवी वर्मा को किस ग्रंथ पर ज्ञानपीठ पुरस्कार मिला-

- (A) यामा
- (B) स्मृति की रेखाएं
- (C) अतीत के चलचित्र
- (D) नीहार

19. गिल्लू ने अपने अंतिम समय में लेखिका के किस अंग को पकड़ा था-

- (A) उंगली
- (B) अंगूठा
- (C) कन्धा
- (D) पैर

20. गिल्लू को समाधि कहाँ दी गयी-

- (A) सोनजुली की लता के नीचे
- (B) लेखिका के बरामदे में
- (C) अस्पताल के मैदान में
- (D) बरगद के नीचे

21. 'नाखून क्यों बढ़ते हैं' पाठ में बूढ़े ने राबरो बड़ी चीज़ किसे माना है-

- (A) भय
- (B) क्रोध
- (C) प्रेम
- (D) घृणा

22. 'नाखून क्यों बढ़ते हैं' गद्य की कौनसी विधा है-

- (A) कहानी
- (B) कविता
- (C) भाषण
- (D) ललित निबंध

23. हजारी प्रसाद द्विवेदी किस दर्शन से प्रभावित थे-

- (A) गांधी दर्शन
- (B) वैशेषिक
- (C) सांख्य
- (D) बौद्ध

24. हजारी प्रसाद द्विवेदी को किस निबंध के लिए साहित्य अकादमी पुरस्कार मिला-

- (A) शिरीष के फूल
- (B) अशोक के फूल
- (C) आलोक पर्व
- (D) कुटज

25. हजारी प्रसाद द्विवेदी को 'पद्म भूषण' पुरस्कार कब प्राप्त हुआ-

- (A) 1956
- (B) 1957
- (C) 1958
- (D) 1959

26. 'जिरौती' कला का संबंध किस स्थान से है-

- (A) मालवा
- (B) बूंदेलखंड
- (C) बघेलखंड
- (D) निमाड़

27. बघेलखंड का प्रसिद्ध नृत्य है-

- (A) दादर
- (B) सैरा
- (C) मटकी
- (D) मांडल्या

28. 'मानुलिया' चित्रकला किस क्षेत्र की विशेषता है-

- (A) बूंदेलखंड
- (B) बघेलखंड
- (C) मालवा
- (D) निमाड़

29. 'भारिया' जनजाति का पारंपरिक नृत्य है-

- (A) गवरी
- (B) सैतम
- (C) थापरी
- (D) कोलदहकी

30. 'पिथौरा' लोकचित्र किस जनजाति से संबंधित है-

- (A) भील
- (B) गोंड
- (C) कोरकू
- (D) बैगा

31. 'सुआटा' किस प्रकार का लोक गीत है-

- (A) श्रमगीत
- (B) ऋतु गीत
- (C) संस्कार गीत
- (D) धार्मिक गीत

32. 'नीटकी' का प्रमुख वाद्य क्या है-

- (A) शहनाई
- (B) ढोलक
- (C) नक्कारा
- (D) तबला

33. 'मन म रखनो', किस बोली का मुहावरा है-

- (A) निमाड़ी
- (B) मालवी
- (C) भीली
- (D) बुंदेली

34. 'बालाबऊ' किस बोली की लोकगाथा है-

- (A) बघेली
- (B) बुंदेली
- (C) मालवी
- (D) निमाड़ी

35. 'रहस' किस क्षेत्र का लोक नाट्य है-

- (A) निमाड
- (B) मालवां
- (C) बघेलखंड
- (D) बुंदेलखंड

36. 'छाती फूलना' मुहावरे का अर्थ है-

- (A) क्रोधित होना
- (B) दुखी होना
- (C) प्रसन्न होना
- (D) बीमार होना

37. 'घाट-घाट का पानी पीना' का तात्पर्य है-

- (A) अनुभवी होना
- (B) बहुत डूढ़ना
- (C) डींगे हांकना
- (D) अभिमान होना

38. 'वाग्धारा' किसे कहा गया है-

- (A) कहावत को
- (B) मुहावरे को
- (C) पहेली को
- (D) इनमें से कोई नहीं

39. मुहावरों की विशेषता नहीं है-

- (A) स्वयं में पूर्ण वाक्य होते हैं
- (B) प्रयोग प्रसंग के अनुसार होता है
- (C) संक्षिप्त होता है
- (D) इनमें से कोई नहीं

40. 'नाक रगड़ना' से अभिप्राय है-

- (A) नाक में चोट करना
- (B) बहुत गुस्सा
- (C) इज्जत देना
- (D) खुशामद करना

41. कौन-सा पद ब्रह्म समास का उदाहरण नहीं है-

- (A) सुख-दुख
- (B) पाप-पुण
- (C) झूठा-सच
- (D) माता-पिता

42. कौन-सा पद कर्मधारय समास है-

- (A) मुख चंद्र
- (B) जलचर
- (C) ऋषि
- (D) सहोदर

3. 'नवग्रह' किस समास का उदाहरण है-

- (A) द्वन्द
- (B) द्विगु
- (C) तत्पुरुष
- (D) कर्मधारय

44. बहुव्रीहि समास का उदाहरण है-

- (A) शरणागत
- (B) हथकड़ी
- (C) पातावर
- (D) सेनापति

45. 'को' परसर्ग का लोप तत्पुरुष समास के किस भेद में होता है-

- (A) करण तत्पुरुष
- (B) कर्म तत्पुरुष
- (C) संप्रदान तत्पुरुष
- (D) अपादान तत्पुरुष

46. सूचना-समाज किसका विकसित स्वरूप है-

- (A) औद्योगिक समाज
- (B) आधुनिक समाज
- (C) परंपरागत समाज
- (D) आदिवासी समाज

47. किन उद्योगों में मशीनों का प्रयोग बहुत कम होता है, और कम पूंजी लगती है-

- (A) लघु उद्योग
- (B) पूंजीगत उद्योग
- (C) कुटीर उद्योग
- (D) उपभोक्ता वस्तु उद्योग

48. निम्नलिखित में से 'संस्कृति' की प्रवृत्तियों नहीं है-

- (A) संस्कृति को मापा नहीं जा सकता
- (B) संस्कृति का प्रसार तीव्र गति से नहीं होता
- (C) संस्कृति व्यक्ति विशेष द्वारा निर्मित है
- (D) संस्कृति की उन्नति, अवनति होती रहती है।

49. "शिक्षा का अर्थ मैं बालक एवं मनुष्य की आत्मा, शरीर और बुद्धि के सर्वांगीण विकास से समझता हूँ।" यह परिभाषा किसने दी है-

- (A) स्वामी विवेकानंद
- (B) अरविंद घोष
- (C) दयानंद सरस्वती
- (D) महात्मा गांधी

50. 'सूचना का अधिकार अधिनियम' किस सन् में पारित हुआ-

- (A) 2000
- (B) 2015
- (C) 2005
- (D) 2020

भाग / Part- 'B' : English Language and Foundation

51. 'As the stars that shine' is a..... for daffodils

- (A) Simile
- (B) Metaphor
- (C) Personification
- (D) Imagery

52. Wordsworth was a poet of.....people.

- (A) Aristocratic
- (B) Country
- (C) City
- (D) None of the above

53. The colour of daffodils is-

- (A) Red
- (B) Yellow
- (C) Golden
- (D) Pink

54. Where were the daffodils?

- (A) Behind the forest
- (B) Beside the river
- (C) By the side of lake
- (D) Beneath the trees in orchard

55. In the poem 'The Daffodils' the poet has described the beauty of:

- (A) A girl
- (B) Nature
- (C) Both (A) and (B)
- (D) None of these

56. Bangles bring.....to a woman's life-

- (A) Colour
- (B) Peace
- (C) Pride
- (D) Happiness

57. 'Purple and gold flecked grey' bangles are worn by:

- (A) A bride
- (B) A young girl
- (C) A widow
- (D) A middle aged lady

58. "The Bangle Sellers" is a part of which collection of Sarojini Naidu's poetry?

- (A) The Golden Threshold
- (B) The Broken Wing
- (C) The Feather of the Down
- (D) The Bird of Time

The poem 'The Bangle Sellers' consist of how many stanzas?

- (A) Four
- (B) Three
- (C) Two
- (D) Five

The phrase "Rainbow-tinted circles of light" is an example of-

- (A) Simile
- (B) Metaphor
- (C) Hyperbole
- (D) Personification

59. 'Partition beyond politics and religion' as:

- (A) An essay
- (B) A novel
- (C) A short story
- (D) A poem

60. What should be the driving strength behind patriotism according to Kalam.

- (A) Loyalty to a political part
- (B) Economic prosperity
- (C) Adherence to specific religion
- (D) True love for one's country

63. According to Kalam, how can patriotism contribute to national development?

- (A) By promoting religious tolerance.
- (B) By encouraging political activism
- (C) By fostering unity and harmony
- (D) By prioritizing economic gains

64. What is the cardinal strength of India according to Kalam?

- (A) Its rich culture
- (B) Its religions
- (C) Its Indianness
- (D) Its politics

65. According to Kalam, the people have to come together to create-

- (A) A beautiful India
- (B) An attractive India
- (C) A harmonious India
- (D) A filthy India

66. The postmaster to help Lencho by giving him.....as a reply from God.

- (A) Money
- (B) Crops
- (C) Gold
- (D) Letter

67. Where was Lencho's house situated?

- (A) Top of a hill
- (B) Bottom of the hill
- (C) Top of a plateau
- (D) In a city

68. What was the only thing that the earth needed according to Lencho?

- (A) A shower
- (B) A snow fall
- (C) Strong winds
- (D) Sunlight

69. Who does Lencho have complete faith in?

- (A) His wife
- (B) The postmaster
- (C) One of the farmer
- (D) The God

70. Which crop was growing on Lencho's field?

- (A) Barley
- (B) Rice
- (C) Wheat
- (D) Corn

71. Who narrates "God Sees the Truth, But waits"?

- (A) Aksionov
- (B) Tolstoy
- (C) An unnamed third person narrator
- (D) Semyonich

72. Who is the protagonist of "God sees the Truth But Waits"?

- (A) Semyonich
- (B) Aksionov
- (C) Tolstoy
- (D) Aksionov's wife

73. Aksionov was a:

- (A) Lawyer
- (B) Young Merchant
- (C) Professor
- (D) Musician

74. Where was Aksionov going?

- (A) A village
- (B) Nizhny Fair
- (C) A market
- (D) Vladimir

75. What did Aksionov's wife see?

- (A) A lucky sign
- (B) A picture
- (C) A dream
- (D) A flower

Note: Read the passage carefully and answer the following question from 76 to 85.

The quality of development planning and its implementation depend on another quick database and efficient information system. Women have suffered in this respect because of a number of factors. Census methodology has failed to record much of women's work that goes into the household economy. Under reporting of women's work in the census and other surveys causes difficulty in making 'Cross cultural, inter religion, strata wise, and urban rural comparison within the country. Another difficulty has been regarding the category of "head of the household" in the census. Even when woman is responsible for running the household and taking decisions it may not allow her being recorded as head of the household. Many of the programmes in rural areas have been directed exclusively towards men. This non-recognition of women's crucial role in the economy has resulted in failures of the programme and at the same time has also contributed to the perpetuation of sexual inequality or even to deterioration of women's position.

Adverse or negative effects of development on

women's situation may be seen in many areas, for example, improvement in factory laws, for better conditions of work has often resulted in retrenchment of women workers. Rules regarding maternity leave, night shifts, and creches, which essentially relate to the reproductive and child rearing functions of women, make the employment of female workers a more expensive proposition for employers. Decline of female employment in textile mills in India is a case in point. In the capital intensive sectors women are assigned low paid unskilled jobs and are maintained as reserved work force. They are also relegated to jobs in the backward sector of the economy. Women and children are found in the informal letters in general. Development of capitalist production thus brings greater suffering to women.

The need for taking into consideration the cultural and social structural variations for development and planning for women cannot over-emphasized. Rules of inheritance, family structure, marital residence, seclusion and segregation are all relevant for understanding the situation of women. And development strategies must not be possible given or immutable. True development will not be possible unless these aspects are also made targets of change to some extent. There is no gain saying the fact that some of the assumptions made by the planners about men's and women's responsibilities in the production process and in supporting the families spring from these social, structural and cultural factors. Filling in the gaps between the lawyer's law and the reality is essential for real development.

By and large, women's problems do not have a compelling character because women are essentially a category and not a group which can be easily mobilized, few feminists may wage a war against males, but such an attitude does not take us far. In the Indian context it would be unrealistic to say that men as actors in the social system are wholly responsible for the special evils that affect women. In point of fact women are as much responsible for creating obstacles in change. Enlargement of women's consciousness and investment of social purpose in their lives appear to be prerequisites to development. In the meantime all forms of inequalities and exploitation will have to be exposed and the women's point of view injected into critical areas of planning and development.

76. What has failed to record much of women's work into the household economy?

- (A) Census methodology
- (B) A number of factors
- (C) Society
- (D) All of the above

77. Who is responsible for running the household-

- (A) Man
- (B) Woman
- (C) Head of the family
- (D) Both (B) & (C)

78. Many of the programmes in rural areas have been directed exclusively towards

- (A) Men
- (B) Women
- (C) Children
- (D) Girls

79. What Kind of effects on women's situation may be seen in many areas?

- (A) Good effects
- (B) Positive effects
- (C) Negative effects
- (D) None of the above

80. In the capital intensive sectors women are mentioned as-

- (A) Backward community
- (B) Reserved work force
- (C) Job seekers
- (D) Officers

81. Women and children as found in large numbers in-

- (A) Domestic services
- (B) Cottage industries
- (C) In the informal letters in general
- (D) All of the above

82. Development of capitalist production brings greater suffering to-

- (A) Managers
- (B) Women
- (C) Men
- (D) Government

83. Who is responsible for creating obstacles in change?

- (A) Men
- (B) Elders in the house
- (C) Elders in the society
- (D) Women

84. What is to be exposed?

- (A) Inequalities and exploitation
- (B) Social evils
- (C) Injustice done to women
- (D) None of the above

85. Whose problem do not have a compelling character-

- (A) Men
- (B) Women
- (C) Children
- (D) Government

86. A colon (:) is not used for-

- (A) To denote the end of a sentence.
- (B) Introducing something
- (C) To set off list or statements
- (D) To emphasize a subject in a sentence.

87. Parentheses() can often be replaced by-

- (A) Hyphens
- (B) Commas
- (C) Slash
- (D) Apostrophes

88. Which of the following proverb means- 'To lose control in a situation':

- (A) Safe set
- (B) In full swing
- (C) To get out of hand
- (D) Kill time

89. Which of the following proverb means 'To feel sick'

- (A) Eager beaver
- (B) To be on cloud nine
- (C) To be under the weather
- (D) To break to ice

90. Arrange the given sentences in a coherent manner:

- (a) Every country in the world
 - (b) Looking at the ongoing Covid crisis
 - (c) In health infrastructure and biotechnology
 - (d) Is now investing large amounts of funds.
- (A) adca
 - (B) cadb
 - (C) badc
 - (D) dcba

91. The house is very expensive.....I could not buy it.

- (A) So
- (B) but
- (C) and
- (D) yet

92. Most animals sleep like people do: they lie

down.....birds and horses sleep while standing up!

- (A) For example
- (B) Like wise
- (C) Where
- (D) However

93. An advertisement is a kind of announcement, made

is a-

- (A) Private medium
- (B) Public medium
- (C) Personal medium
- (D) None of the above

94. Which of the following is not a characteristic of notice.

- (A) Complicated
- (B) Formal
- (C) Factual
- (D) Straight forward

95. Which of the following is not the characteristics of

an enquiry letter?

- (A) It should be written concisely and clearly
- (B) There should be apologies
- (C) There should be no repetition
- (D) It should have a direct approach.

96. Letter to your younger sister is a/an.....

- (A) Application
- (B) Invitation
- (C) Informal letter
- (D) Formal letter

97. There are.....vowel sounds in English.

- (A) 5
- (B) 24
- (C) 44
- (D) 20

98. How many syllables does 'National' have-

- (A) 3
- (B) 2
- (C) 4
- (D) 1

99. What is the place of articulation for the word 'Chef'

- (A) Alveolar
- (B) Interdental
- (C) Palatal
- (D) Bilabial

100. Lencho thought that the post office employees were-

- (A) Honest
- (B) Dishonest
- (C) Helpful
- (D) Bunch of crooks